



***Vente de males reproducteurs  
charolais en ferme.***

***Du 9 au 13 février***

**Animaux sur  
[sicagieb.fr](http://sicagieb.fr)**

**Infos : 06 25 59 28 48 ou [sicarepro@gmail.com](mailto:sicarepro@gmail.com)**

# Fiches catalogues des reproducteurs

**CR:** Moyenne CRsev pere et mere supérieur à 102 et PAT 210 jours plus de 350kg.

**QM:** ALait Avel IVMAT mère supérieur ou égal à 95 et Alait grand mère paternelle supérieur ou égal à 95.

**VF:** poids de naissance inférieur ou égal à 51kg, condition de naissance 1 ou 2 et IFNAIS père et mère moyenne supérieur ou égal à 102.

ELEVAGE	IPG	NOM	DATE DE NAIS	N°
GIRAUD FRANCOIS	0330255453	AIMABLE P	31/10/2024	1
EARL THOMAS JEAN-YVES ET HUGO	0330515864	ADAMO P	01/02/2025	2
EARL THOMAS JEAN-YVES ET HUGO	0330515844	AMIR PP	22/12/2024	3
GAEC DES MARMES	0330625650	ANCHOIS P	27/10/2024	4
GAEC DES MARMES	0330625689	AUSTRAL P	05/11/2024	5
GAEC DES MARMES	0330625842	AREZZO P	31/01/2025	6
GAEC DU CLOU	0331155546	ASTERIX	27/12/2024	7
GAEC DU CLOU	0331155557	AMSTRONG	02/01/2025	8
EARL ALEXANDRE	0331395654	ADRIEN	16/12/2024	9
EARL ALEXANDRE	0331395657	ACROBATE	18/12/2024	10
EARL ALEXANDRE	0331395660	ALADIN	19/12/2024	11
EARL ALEXANDRE	0331395676	AMUSANT	01/02/2025	12
GAEC DES BOUDARDS	0330635737	ALBATOR	23/11/2024	13
GAEC DES BOUDARDS	0330635763	AMOUR	03/12/2024	14
GAEC DES BOUDARDS	0330635722	ANANAS	19/11/2024	15
GAEC DES MOUSSEAUX	0330905047	ANGE	23/01/2025	16
GAEC DES MOUSSEAUX	0330905065	ARTUS	12/02/2025	17
GIRAUD PASCAL	0330615326	ACAJOU P	10/11/2024	18
GIRAUD PASCAL	0330615351	AIRBUS P	25/11/2024	19
GIRAUD PASCAL	0330615376	ARTISTE P	20/12/2024	20
GAEC PETIOT	0330725061	ATLAS	10/11/2024	21
GAEC PETIOT	0330725070	ACTARUS	03/12/2024	22
GAEC PETIOT	0330725080	ARCENCIEL	11/12/2024	23
GAEC PETIOT	0330725083	ARNACOEUR	13/12/2024	24
GAEC PETIOT	0330725072	AMBITIEUX	04/12/2024	25
GAEC BLANDIN-CURY	0331105733	ANIS P	31/12/2024	26
GAEC BLANDIN-CURY	0331105734	AIGLE	01/01/2025	27
GAEC BLANDIN-CURY	0331105744	ACACIA	10/01/2025	28
GAEC BLANDIN-CURY	0331105745	ADJUDANT	15/01/2025	29

**AIMABLE P****FR0330255453****31/10/2024****A+****RJ**

PN : CN : TE : Jum : NON

PAT120j : 181 kg

PAT210j : 330 kg

Naisseur : **GIRAUD FRANCOIS**

DM : 61

DS : 72

AF : 65

Etat : 5

Propriétaire : **GIRAUD FRANCOIS****TEXAN****RVS**

FR2322107519

Né le : 10/12/2021

**GAEC PAROTON****IFNAIS : 95** <sup>0.84</sup>

AVel :

CRsev : 110 <sup>0.72</sup>

ALait :

DMsev : 103 <sup>0.77</sup>**IVMAT : 107** <sup>0.72</sup>DSsev : 109 <sup>0.75</sup>**ISEVR : 110** <sup>0.72</sup>**PROMESSE P****RR3 E**

FR0335099604

Née le : 19/12/2018

**GAEC GIRAUD****IFNAIS : 108**

AVel :

CRsev :

ALait : 103

DMsev :

**IVMAT :** <sup>0.42</sup>

DSsev : 99

**ISEVR : 103** <sup>0.42</sup>**ISU : 110****POKER****RJ****IFNAIS : 90**

AVel : 100

CRsev :

ALait :

DMsev : 96

**IVMAT : 100**

DSsev :

**ISEVR :****NESSY**

FR2317104504

**GAEC PAROTON****IFNAIS : 94** <sup>0.54</sup>

AVel :

CRsev : 107 <sup>0.46</sup>

ALait : 94

DMsev : 100

**IVMAT : 99**DSsev : 98 <sup>0.55</sup>**ISEVR :** <sup>0.46</sup>**ISU : 103****JEUDI SC**

FR6950797210

**EARL POYET DAVID****IFNAIS : 104**

AVel :

CRsev :

ALait : 104

DMsev :

**IVMAT : 97** <sup>0.88</sup>

DSsev : 91

**ISEVR : 94** <sup>0.88</sup>**JUSTESSE**

FR0311944111

**GAEC GIRAUD****IFNAIS : 104**

AVel :

CRsev :

ALait : 100

DMsev :

**IVMAT : 94** <sup>0.42</sup>

DSsev : 96

**ISEVR : 95** <sup>0.42</sup>**ISU : 97**

ELITE

**RJ**

EARL POYET

FEODAL

**A+**

EARL BOUTET

BOISSON

**RR2 E**

GAEC GIRAUD





AIMABLE P est un pur produit de la maison Giraud, il s'agit d'un arrière-petit-fils de Japon SC, un animal qui a marqué la maison Giraud et le charolais sans cornes en général. Les qualités de cet animal sont multiples il possède notamment une très belle longueur, de belles qualités de races dans la tête et deux parents très bien indexés sur la croissance.

**ADAMO P****FR0330515864****01/02/2025****A+****RJ**

PN : CN : TE : Jum : NON

PAT120j : 200 kg

PAT210j : 328 kg

Naisseur : **THOMAS JEAN YVES**

DM : 76

DS : 82

AF : 73

Etat : 7

Propriétaire : **EARL THOMAS JEAN-YVES ET HUGO****TRALALA P****RVS**

FR0337392859

Né le : 15/10/2021

**GAEC CORRE ALAIN ET BEA****IFNAIS : 102** <sup>0.92</sup>

AVel :

CRsev : 110 <sup>0.87</sup>

ALait : 95

DMsev : 102 <sup>0.89</sup>**IVMAT : 106** <sup>0.87</sup>DSsev : 111 <sup>0.88</sup>**ISEVR : 112** <sup>0.87</sup>**TAMARA****RJ**

FR0337342186

Née le : 16/02/2022

**THOMAS JEAN YVES****IFNAIS : 95**

AVel :

CRsev :

ALait : 88

DMsev :

**IVMAT : 0.44**

DSsev : 104

**ISEVR : 99** <sup>0.44</sup>**ISU : 102****PAGNOL****RJC****IFNAIS :**

AVel :

CRsev :

ALait :

DMsev :

**IVMAT :**

DSsev :

**ISEVR :****PALOMA**

FR0334139888

**GAEC CORRE DOYON****IFNAIS : 101** <sup>0.58</sup>

AVel :

CRsev : 103 <sup>0.47</sup>

ALait : 95

DMsev : 102

**IVMAT : 101**DSsev : 94 <sup>0.56</sup>**ISEVR : 0.47****ISU : 101****ROSSIGNOL**

FR7923521713

**EARL MERCERON****IFNAIS : 88**

AVel : 103

CRsev :

ALait :

DMsev :

**IVMAT : 93** <sup>0.92</sup>

DSsev : 114

**ISEVR : 102** <sup>0.92</sup>**LARA**

FR0312195430

**THOMAS JEAN YVES****IFNAIS : 99**

AVel :

CRsev :

ALait : 93

DMsev :

**IVMAT : 90** <sup>0.50</sup>

DSsev : 94

**ISEVR : 91** <sup>0.50</sup>**ISU : 99**

NAPLE  
**RR2 E**  
EARL MERCERON

AFFECTUEUX  
**RQM**  
EARL DE

VERONICA  
**A+**  
THOMAS JEAN





ADAMO P est issu du même père que Amir PP. ce profil sans cornes hétérozygote est un excellent compromis entre facilité de naissance finesse d'os, qualité de race et développement, du côté de sa mère on retrouve une fille de Rossignol, un taureau à la production remarquable sur l'élevage Thomas

**AMIR PP****FR0330515844 22/12/2024**

PN : CN : TE : Jum : OUI

PAT120j : 195 kg PAT210j : 333 kg

Naisseur : **THOMAS JEAN YVES**

DM : 66 DS : 62 AF : 73 Etat : 6

Propriétaire : **EARL THOMAS JEAN-YVES ET HUGO****TRALALA P****RVS**

FR0337392859

Né le : 15/10/2021

**GAEC CORRE ALAIN ET BEA****IFNAIS : 102** <sup>0.92</sup>

AVel :

CRsev : 110 <sup>0.87</sup>

ALait : 95

DMsev : 102 <sup>0.89</sup>**IVMAT : 106** <sup>0.87</sup>DSsev : 111 <sup>0.88</sup>**ISEVR : 112** <sup>0.87</sup>**SOURDINE P****RR3 E**

FR0338531731

Née le : 18/11/2020

**THOMAS JEAN YVES****IFNAIS : 99**

AVel :

CRsev :

ALait : 92

DMsev :

**IVMAT : 107** <sup>0.75</sup>

DSsev : 107

**ISEVR : 105** <sup>0.75</sup>**ISU : 107****PAGNOL****RJC****IFNAIS :**

AVel :

CRsev :

ALait :

DMsev :

**IVMAT :**

DSsev :

**ISEVR :****PALOMA**

FR0334139888

**GAEC CORRE DOYON****IFNAIS : 101** <sup>0.58</sup>

AVel :

CRsev : 103 <sup>0.47</sup>

ALait : 95

DMsev : 102

**IVMAT : 101**DSsev : 94 <sup>0.56</sup>**ISEVR : 94** <sup>0.47</sup>**ISU : 101****NEYMAR P**

FR3615238981

**GAEC DE LA MARNIERE****IFNAIS : 100**

AVel :

CRsev :

ALait : 85

DMsev :

**IVMAT : 88** <sup>0.96</sup>

DSsev : 99

**ISEVR : 94** <sup>0.96</sup>**OLADINE**

FR0332188982

**THOMAS JEAN YVES****IFNAIS : 92**

AVel :

CRsev :

ALait : 102

DMsev :

**IVMAT : 103** <sup>0.47</sup>

DSsev : 105

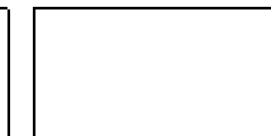
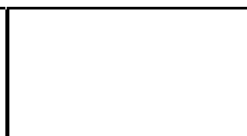
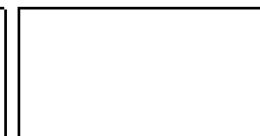
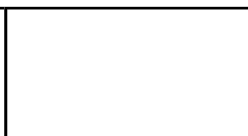
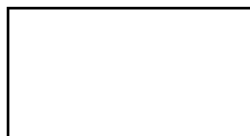
**ISEVR : 102** <sup>0.47</sup>**ISU : 111**DESTINEE  
**RR4 S**  
EARL DE LAGLORIEUX  
**RRE**  
GAEC DESHALADINE  
**RR4 S**  
THOMAS JEAN





AMIR PP est le seul animal homozygote sans cornes de cette présentation. Avec sa croissance tout à fait honorable il conviendra parfaitement pour un éleveur à la recherche d'un veau à la fois bien équilibré mais aussi porteur homozygote du gène sans cornes.

**ANCHOIS P****FR0330625650 27/10/2024**

PN : CN : TE : Jum : NON

PAT120j : 190 kg

PAT210j : 338 kg

Naisseur : **GAEC DES MARMES**

DM : 79

DS : 84

AF : 83

Etat : 6

Propriétaire : **GAEC DES MARMES****PERRIER P****RVS**

FR6951118941

Né le : 28/12/2019

**EARL POYET DAVID****IFNAIS : 102** <sup>0.93</sup>

AVel :

CRsev : 102 <sup>0.89</sup>

ALait : 99

DMsev : 107 <sup>0.91</sup>**IVMAT : 104** <sup>0.89</sup>DSsev : 99 <sup>0.90</sup>**ISEVR : 106** <sup>0.89</sup>**MADRAGUE****RR2 E**

FR0338826311

Née le : 04/11/2015

**GAEC DES MARMES****IFNAIS : 101**

AVel :

CRsev :

ALait : 106

DMsev :

**IVMAT : 0.45**

DSsev : 97

**ISEVR : 92** <sup>0.45</sup>**ISU : 97****MIKADO P****RJC****IFNAIS : 101**

AVel : 93

CRsev :

ALait :

DMsev : 113

**IVMAT : 106**

DSsev :

**ISEVR :****NAGEUSE PP**

FR6950963754

**EARL POYET DAVID****IFNAIS : 97** <sup>0.61</sup>

AVel :

CRsev : 104 <sup>0.56</sup>

ALait : 105

DMsev : 103

**IVMAT : 107**DSsev : 106 <sup>0.59</sup>**ISEVR : 0.56****ISU : 114****BIVOUAC**

FR4807005638

**GAEC DE LA VEDRINE BLAN****IFNAIS : 106**

AVel :

CRsev :

ALait : 114

DMsev :

**IVMAT : 110** <sup>0.99</sup>

DSsev : 95

**ISEVR : 104** <sup>0.99</sup>**IBIZA**

FR0314813167

**GAEC DES MARMES****IFNAIS : 99**

AVel :

CRsev :

ALait : 98

DMsev :

**IVMAT : 87** <sup>0.42</sup>

DSsev : 90

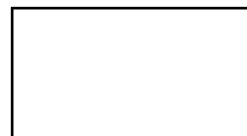
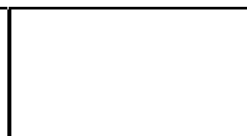
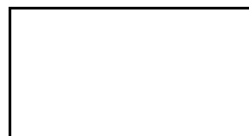
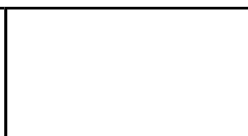
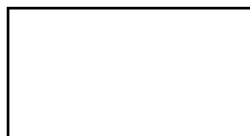
**ISEVR : 84** <sup>0.42</sup>**ISU : 96**

UNEPERLE  
**RR4 S**  
GAEC DE LA

ANTOINE  
**RJ**  
M DUMONT

STAR  
**B1**  
GAEC DES MARMES





ANCHOIS P est un animal génétiquement sans cornes. Né à 55 Kg, du côté de son père on retrouve Perrier P un taureau parfaitement indexé. Du côté de sa mère on retrouve une vache d'expérience à la production remarquable. Cet animal possède des qualités de développement musculaire importantes ainsi qu'une ligne de dos parfaite.

# AUSTRAL P FR0330625689 05/11/2024

PN : CN : TE : Jum : NON

PAT120j : 189 kg PAT210j : 361 kg

DM : 76 DS : 78 AF : 78 Etat : 6

Naisseur : GAEC DES MARMES

Propriétaire : GAEC DES MARMES

## SUCREDORGE RVS

FR3620592611

Né le : 25/12/2021

EARL DE LA BRANDE

IFNAIS : **99** <sup>0.90</sup> Avel :  
 CRsev : 115 <sup>0.85</sup> ALait : 115  
 DMsev : 100 <sup>0.87</sup> IVMAT : **119** <sup>0.85</sup>  
 DSsev : 117 <sup>0.86</sup>  
 ISEVR : **115** <sup>0.85</sup>



## OCEANIE RR2 E

FR0332938408

Née le : 15/12/2017

GAEC DES MARMES

IFNAIS : **99** Avel :  
 CRsev : ALait : 95  
 DMsev : IVMAT : <sup>0.37</sup>  
 DSsev : 95  
 ISEVR : **96** <sup>0.37</sup> ISU : **105**

## PLAYBOY P RVS

IFNAIS : **103** Avel : 123  
 CRsev : ALait :  
 DMsev : 104 IVMAT : **119**  
 DSsev :  
 ISEVR :

## NACELLE

FR3615218256

EARL DE LA BRANDE

IFNAIS : **103** <sup>0.82</sup> Avel :  
 CRsev : 104 <sup>0.77</sup> ALait : 102  
 DMsev : 102 IVMAT : **106**  
 DSsev : 106 <sup>0.79</sup>  
 ISEVR : <sup>0.77</sup> ISU : **112**

## LEBARON

FR5811615044

EARL PAPONNEAU

IFNAIS : **97** Avel :  
 CRsev : ALait :  
 DMsev : IVMAT :  
 DSsev :  
 ISEVR :

## INDE

FR0314813104

GAEC DES MARMES

IFNAIS : **98** Avel :  
 CRsev : ALait : 99  
 DMsev : IVMAT : **96** <sup>0.30</sup>  
 DSsev : 102  
 ISEVR : **96** <sup>0.30</sup> ISU : **99**

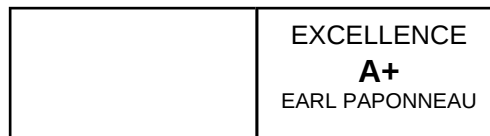
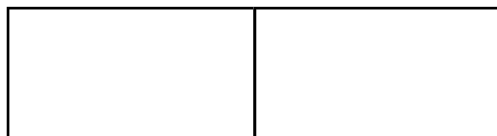





QM

AUSTRAL p est un animal qui allie performance et gène sans corne, il conviendra très bien pour une utilisation sur vache, affiche un poids de naissance tout à fait correct à 51 kg et un poids à 210 jours de 361kg. Du côté de son père on retrouve des origines d'insémination artificielle très connue tel que Playboy P.

**AREZZO P****FR0330625842 31/01/2025**

PN : CN : TE : Jum : NON

PAT120j : 160 kg

PAT210j : 292 kg

Naisseur : **GAEC DES MARMES**

DM : 77

DS : 72

AF : 80

Etat : 5

Propriétaire : **GAEC DES MARMES****SKOTY PP****A+**

FR2321106363

Né le : 13/11/2020

**GAEC ALHERITIERE****IFNAIS : 105** <sup>0.93</sup>

AVel :

CRsev : 102 <sup>0.87</sup>

ALait : 100

DMsev : 105 <sup>0.89</sup>**IVMAT : 106** <sup>0.87</sup>DSsev : 97 <sup>0.88</sup>**ISEVR : 106** <sup>0.87</sup>**TOSCANE P****RR2 E**

FR0337792755

Née le : 15/12/2021

**GAEC DES MARMES****IFNAIS : 95**

AVel :

CRsev :

ALait : 95

DMsev :

**IVMAT :** <sup>0.39</sup>

DSsev : 104

**ISEVR : 112** <sup>0.39</sup>**ISU : 110****MINOS SC****RJC****IFNAIS : 95**

AVel :

CRsev :

ALait :

DMsev : 103

**IVMAT : 101**

DSsev :

**ISEVR :****OLLY P**

FR2318100340

**GAEC ALHERITIERE****IFNAIS : 103** <sup>0.61</sup>

AVel :

CRsev : 106 <sup>0.49</sup>

ALait : 94

DMsev : 91

**IVMAT : 97**DSsev : 98 <sup>0.56</sup>**ISEVR :** <sup>0.49</sup>**ISU : 99****OUAH SC**

FR7122498702

**GAEC GORDAT-DUSSABLY****IFNAIS : 100**

AVel :

CRsev :

ALait : 91

DMsev :

**IVMAT : 103** <sup>0.91</sup>

DSsev : 104

**ISEVR : 110** <sup>0.91</sup>**NEW DELHI**

FR0339757049

**GAEC DES MARMES****IFNAIS : 98**

AVel :

CRsev :

ALait : 97

DMsev :

**IVMAT : 100** <sup>0.39</sup>

DSsev : 102

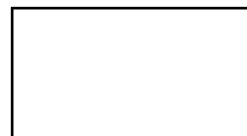
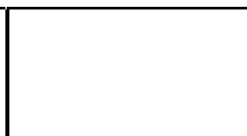
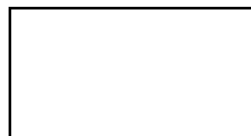
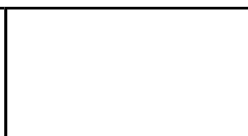
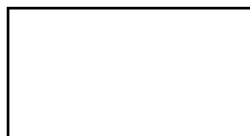
**ISEVR : 103** <sup>0.39</sup>**ISU : 108**LURYA  
**RR2 E**  
GAECHARRYPOTER  
**RVS**  
GAEC DE LINDE  
**RR2 E**  
GAEC DES MARMES



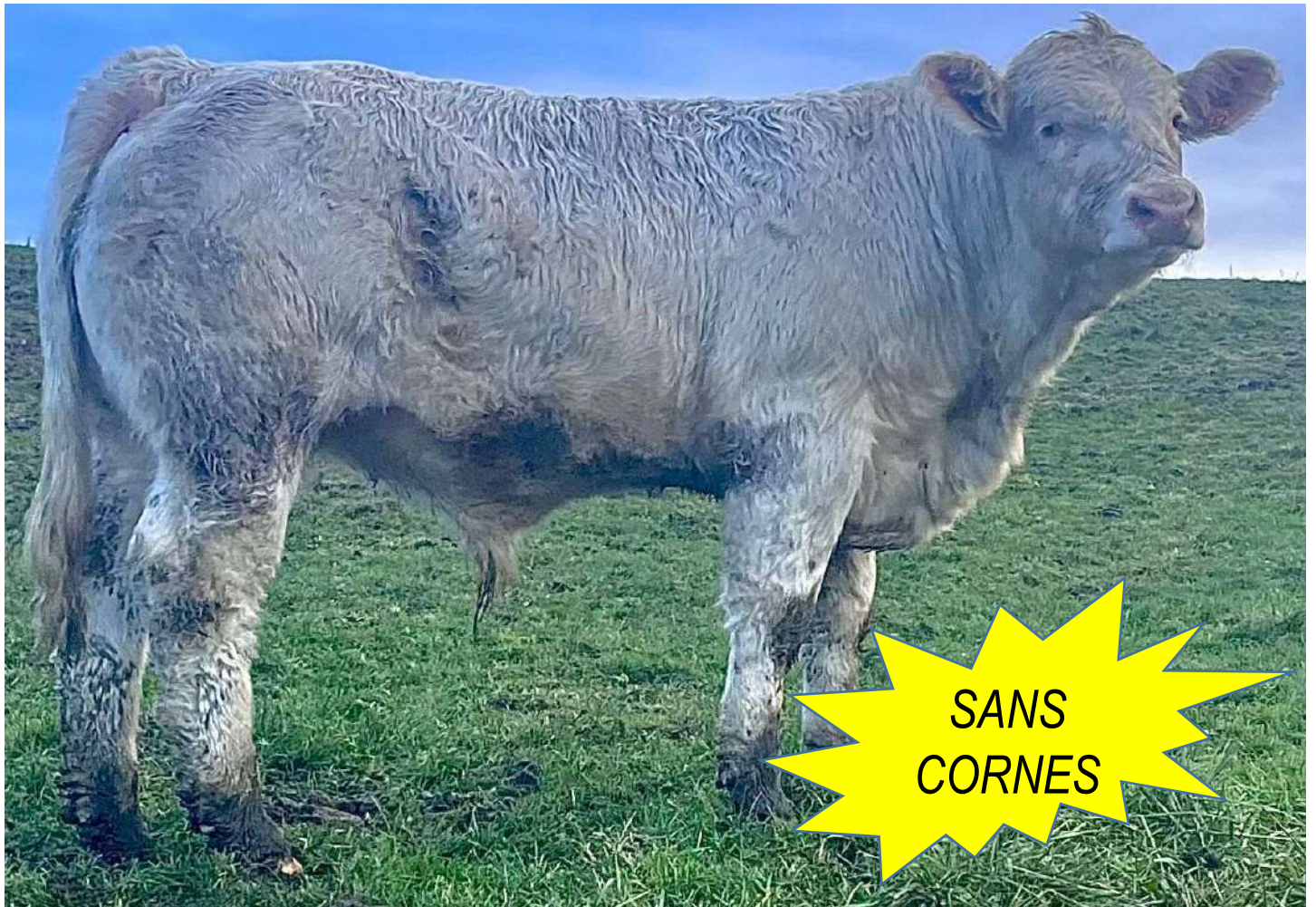

AREZZO P est un animal qui regroupe des origines sans cornes du côté de son père et de sa mère, deux animaux parfaitement indexés. Ce jeune veau né à 42Kg sur une génisse présente une ligne de dos impeccable et une conformation tout à fait équilibrée, il fera sans aucun doute un très bel adulte.

**ASTERIX****FR0331155546 27/12/2024**

PN : 50 kg CN : TE : Jum :

PAT120j : 243 kg

PAT210j : 402 kg

Naisseur : **GAEC DU CLOU**

DM : 77

DS : 80

AF : 65

Etat : 6

Propriétaire : **GAEC DU CLOU****TOMMY****RJC**

FR2322107535

Né le : 21/12/2021

**GAEC PAROTON****IFNAIS : 86** <sup>0.83</sup>

AVel :

CRsev : 100 <sup>0.73</sup>

ALait :

DMsev : 108 <sup>0.78</sup>**IVMAT : 99** <sup>0.73</sup>DSsev : 110 <sup>0.76</sup>**ISEVR : 99** <sup>0.73</sup>

1er MONTLUCON, BOUSSAC, LA CHATRE 2022

2ème MOULINS 2022

**INDY****RR2 E**

FR0314873957

Née le : 19/04/2013

**GAEC DU CLOU****IFNAIS : 90**

AVel :

CRsev :

ALait : 105

DMsev :

**IVMAT : 0.43**

DSsev : 98

**ISEVR : 86** <sup>0.43</sup>**ISU : 105****OURAGAN****RJC****IFNAIS : 89**

AVel :

CRsev :

ALait :

DMsev : 102

**IVMAT : 104**

DSsev :

**ISEVR :**

1er LE MARAULT (MAGNY-COURS) 2018

1er CHAROLLES, GUEUGNON 2018

**ISABELLE**

FR2313105402

**GAEC PAROTON****IFNAIS : 93** <sup>0.68</sup>

AVel :

CRsev : 94 <sup>0.57</sup>

ALait : 101

DMsev : 100

**IVMAT : 94**DSsev : 98 <sup>0.66</sup>**ISEVR : 0.57****ISU : 101****BAKOU**

FR0312226851

**GAEC ROUSSEAU****IFNAIS : 85**

AVel :

CRsev :

ALait : 106

DMsev :

**IVMAT : 90** <sup>0.88</sup>

DSsev : 101

**ISEVR : 81** <sup>0.88</sup>**SACCADE**

FR0310781745

**GAEC DU CLOU****IFNAIS : 104**

AVel :

CRsev :

ALait : 96

DMsev :

**IVMAT : 92** <sup>0.44</sup>

DSsev : 88

**ISEVR : 93** <sup>0.44</sup>**ISU :**

UKRAINE

**RJ**

GAEC

JOURDAN

**RQM**

EARL SABY

OCTAVIE

**B1**

GAEC DU CLOU





ASTERIX est un veau issu de monte naturelle né à 50 Kg sans aide sur une vache d'expérience à la production tout à fait remarquable. C'est un profil mixte très équilibré, on peut surtout souligner chez lui une croissance exceptionnelle puisqu'il affiche un poids de 402 Kg à 210 jours. Il sera donc l'animal idéal si vous cherchez à apporter des qualités maternelles et de la croissance dans votre élevage.

**AMSTRONG****FR0331155557 02/01/2025**

PN : 52 kg CN : TE : Jum :

PAT120j : 192 kg

PAT210j : 370 kg

Naisseur : **GAEC DU CLOU**

DM : 70

DS : 80

AF : 70

Etat : 6

Propriétaire : **GAEC DU CLOU****OCTOPUS****RJC**

FR7122269226

Né le : 18/10/2018

**EARL DES OLIVIERS****IFNAIS : 94** <sup>0.99</sup>

AVel :

CRsev : 119 <sup>0.99</sup>

ALait : 98

DMsev : 118 <sup>0.99</sup>**IVMAT : 120** <sup>0.99</sup>DSsev : 111 <sup>0.99</sup>**ISEVR : 126** <sup>0.99</sup>**MHAITI 1****RR4 S**

FR0339416426

Née le : 26/09/2016

**GAEC DU CLOU****IFNAIS : 98**

AVel :

CRsev :

ALait : 111

DMsev :

**IVMAT :** <sup>0.40</sup>

DSsev : 116

**ISEVR : 98** <sup>0.40</sup>**ISU : 108****JAGUAR****RVS****IFNAIS : 103**

AVel : 100

CRsev :

ALait :

DMsev : 96

**IVMAT : 106**

DSsev :

**ISEVR :****JACOBINE**

FR7122295383

**EARL DES OLIVIERS****IFNAIS : 103** <sup>0.82</sup>

AVel :

CRsev : 111 <sup>0.78</sup>

ALait : 103

DMsev : 113

**IVMAT : 117**DSsev : 96 <sup>0.80</sup>**ISEVR :** <sup>0.78</sup>**ISU : 116****DISCO**

FR7121758980

**METROP DANIELE****IFNAIS : 104**

AVel :

CRsev :

ALait : 115

DMsev :

**IVMAT : 113** <sup>0.99</sup>

DSsev : 115

**ISEVR : 109** <sup>0.99</sup>**HAITI**

FR0314251161

**GAEC DU CLOU****IFNAIS : 95**

AVel :

CRsev :

ALait : 110

DMsev :

**IVMAT : 98** <sup>0.54</sup>

DSsev : 103

**ISEVR : 90** <sup>0.54</sup>**ISU : 105**

3ème LE MARAULT (MAGNY-COURS) 2014

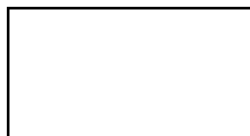
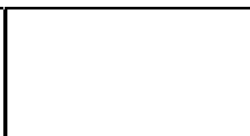
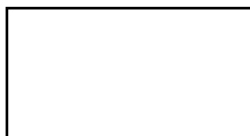
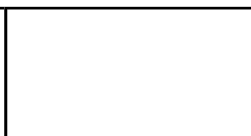
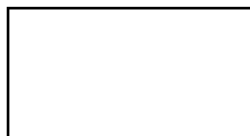

VIKIE  
**RR4 S**  
METROP DANIELE

UNITAIRE  
**RQM**  
EARL MARQUET

EGYPTE  
**RR4 S**  
GAEC DU CLOU





AMSTRONG est un jeune veau né à 52 Kg sur une vache, il affiche des performances de croissance tout à fait honorables avec un poids de 370 Kg à 210 jours. Du côté de son père, on retrouve Octopus un taureau très bien indexé surtout sur sa croissance, lui-même petit fils de Castor. Sa mère quant à elle est parfaitement indexée sur ses qualités maternelles. Pour résumer, ce taureau vous apportera beaucoup de développement squelettique et de qualités maternelles.

**ADRIEN****FR0331395654 16/12/2024**

PN : 52 kg CN : TE : Jum :

PAT120j : 259 kg PAT210j : 412 kg

Naisseur : **EARL ALEXANDRE**

DM : 74 DS : 90 AF : 68 Etat : 6

Propriétaire : **EARL ALEXANDRE****ONEDREAM P****A+**

FR4242817438

Né le : 01/10/2018

**GAEC ELEVAGE PLASSE**

IFNAIS : **102** <sup>0.99</sup> Avel :  
 CRsev : 119 <sup>0.99</sup> ALait : 110  
 DMsev : 105 <sup>0.99</sup> IVMAT : **124** <sup>0.99</sup>  
 DSsev : 126 <sup>0.99</sup>  
 ISEVR : **124** <sup>0.99</sup>

**SEREINE****RR2 E**

FR0335081150

Née le : 19/12/2020

**EARL ALEXANDRE**

IFNAIS : **96** Avel :  
 CRsev : ALait : 92  
 DMsev : IVMAT : <sup>0.40</sup>  
 DSsev : 92  
 ISEVR : **84** <sup>0.40</sup> ISU : **100**

**LUTHER P****RJC**

IFNAIS : **108** Avel : 107  
 CRsev : ALait :  
 DMsev : 113 IVMAT : **114**  
 DSsev :  
 ISEVR :

**MARQUISE**

FR4242503569

**EARL ELEVAGE PLASSE PHI**

IFNAIS : **98** <sup>0.82</sup> Avel :  
 CRsev : 116 <sup>0.78</sup> ALait : 110  
 DMsev : 111 IVMAT : **122**  
 DSsev : 114 <sup>0.80</sup>  
 ISEVR : <sup>0.78</sup> ISU : **118**

**MATADOR**

FR0339126962

**MASSERET LAURENT**

IFNAIS : **94** Avel :  
 CRsev : ALait :  
 DMsev : IVMAT : **83** <sup>0.83</sup>  
 DSsev : 98  
 ISEVR : **87** <sup>0.83</sup>

**GENISSE**

FR0314161821

**GAEC ALEXANDRE**

IFNAIS : **102** Avel :  
 CRsev : ALait : 93  
 DMsev : IVMAT : **83** <sup>0.44</sup>  
 DSsev : 86  
 ISEVR : **83** <sup>0.44</sup> ISU : **95**

UNIE  
**A+**  
 GAEC DE

BRISCHARD  
**A+**  
 EARL DES

DIANE  
**RJ**  
 GAEC ALEXANDRE





ADRIEN est un fils de Onedream P né d'une jeune vache à 52 Kg. A travers ce veau on retrouve toutes les qualités maternelles de L'IA du côté de son père et toutes les qualités de races et de croissance de L'élevage de Vincent Alexandre à travers sa mère. Ce veau se distingue notamment par une croissance record, puisqu'il affiche 412Kg à 210 jours mais aussi beaucoup de longueur et une tenue de dos parfaite.

# ACROBATE FR0331395657 18/12/2024 A+ RJC

PN : 53 kg CN : TE : Jum :

PAT120j : 242 kg PAT210j : 390 kg

DM : 80 DS : 70 AF : 70 Etat : 7

Naisseur : EARL ALEXANDRE

Propriétaire : EARL ALEXANDRE

## NUTS

## RJC

FR7239081707

Né le : 09/11/2017

VINAULT CLAUDE

IFNAIS : 100<sup>0.99</sup> AVel :  
CRsev : 119<sup>0.99</sup> ALait : 107  
DMsev : 113<sup>0.99</sup> IVMAT : 124<sup>0.99</sup>  
DSsev : 112<sup>0.99</sup>  
ISEVR : 126<sup>0.99</sup>



## RUSTINE

## RR2 E

FR0333730643

Née le : 05/02/2020

EARL ALEXANDRE

IFNAIS : 95 AVel :  
CRsev : ALait : 88  
DMsev : IVMAT : 0.40  
DSsev : 94  
ISEVR : 104<sup>0.40</sup> ISU : 106

## GIONO

## RVS

IFNAIS : 97 AVel : 110  
CRsev : ALait :  
DMsev : 120 IVMAT : 121  
DSsev :  
ISEVR :

## LOLYPOP

FR5502331170

GAEC DE COCHIN

IFNAIS : 107<sup>0.86</sup> AVel :  
CRsev : 106<sup>0.82</sup> ALait : 112  
DMsev : 100 IVMAT : 113  
DSsev : 108<sup>0.84</sup>  
ISEVR : 0.82 ISU : 113

## MARLEY

FR5815516657

EARL BATHO

IFNAIS : 94 AVel :  
CRsev : ALait :  
DMsev : IVMAT : 84<sup>0.83</sup>  
DSsev : 99  
ISEVR : 95<sup>0.83</sup>

## MANDARINE

FR0338016655

EARL ALEXANDRE

IFNAIS : 96 AVel :  
CRsev : ALait : 97  
DMsev : IVMAT : 103<sup>0.40</sup>  
DSsev : 96  
ISEVR : 106<sup>0.40</sup> ISU : 108

--	--

--	--

	EDITION <b>RR2 E</b> BATHO SERGE &
--	------------------------------------------

JONQUE <b>RVS</b> BERNARDET	GRACIEUSE <b>A+</b> GAEC ALEXANDRE
-----------------------------------	------------------------------------------





ACROBATE est un veau qui présente des qualités de finesse d'os et d'aplomb exceptionnel. Ce veau né d'une vache à 53Kg est un fils de Nuts, un taureau diffusé par charolais univers et qui apporte énormément de croissance et de développement à l'image de cet animal qui fera certainement un très bel adulte. Du côté de sa mère on retrouve de vieilles origines de l'EARL Batho.

**ALADIN****FR0331395660 19/12/2024 A+**

PN : 52 kg CN : TE : Jum :

PAT120j : 258 kg

PAT210j : 378 kg

Naisseur : **EARL ALEXANDRE**

DM : 79

DS : 78

AF : 68

Etat : 5

Propriétaire : **EARL ALEXANDRE****SOJA****A+**

FR0335081147

Né le : 19/12/2020

**EARL ALEXANDRE**

IFNAIS : Avel :  
 CRsev : ALait :  
 DMsev : IVMAT :  
 DSsev :  
 ISEVR :  
 3ème MOULINS 2021

**RAFALE****A+**

FR0333730613

Née le : 11/01/2020

**EARL ALEXANDRE**

IFNAIS : 95 Avel :  
 CRsev : ALait : 92  
 DMsev : IVMAT : 0.39  
 DSsev : 93  
 ISEVR : 97 0.39 ISU : 91

**GULIVER****A+**

IFNAIS : 93 Avel :  
 CRsev : ALait :  
 DMsev : 106 IVMAT : 94  
 DSsev :  
 ISEVR :

1er NEVERS 2011

2ème LE MARAULT (MAGNY-COURS) 2011

**FINALE**

FR0313820002

**GAEC ALEXANDRE**

IFNAIS : 103 0.58 Avel :  
 CRsev : 81 0.45 ALait : 93  
 DMsev : 92 IVMAT : 80  
 DSsev : 88 0.61  
 ISEVR : 0.45 ISU : 85

**MARLEY**

FR5815516657

**EARL BATHO**

IFNAIS : 94 Avel :  
 CRsev : ALait :  
 DMsev : IVMAT : 84 0.83  
 DSsev : 99  
 ISEVR : 95 0.83

**LOULOUTE**

FR0312305223

**EARL ALEXANDRE**

IFNAIS : 100 Avel :  
 CRsev : ALait : 101  
 DMsev : IVMAT : 95 0.39  
 DSsev : 89  
 ISEVR : 94 0.39 ISU : 110

EDITION  
**RR2 E**  
 BATHO SERGE &

GADJET  
**A+**  
 SCEA CORDEBOIS

FRAISE  
**A+**  
 GAEC ALEXANDRE





Aladin est un veau plus que prometteur, il présente des qualités d'aptitude bouchère exceptionnelles. C'est un animal très grossissant avec un dessus impeccable et de très bonne qualité de races. Il est né d'une vache à 52Kg ce qui en fait un animal très polyvalent. Il regroupe beaucoup de vieilles origines de monte naturelle et présente toutes les qualités essentielles à la bonne production.

**AMUSANT****FR0331395676****01/02/2025****A+****RJ**

PN : 55 kg CN : TE : Jum :

PAT120j : 229 kg

PAT210j : 397 kg

Naisseur : **EARL ALEXANDRE**

DM : 80

DS : 80

AF : 75

Etat : 6

Propriétaire : **EARL ALEXANDRE****UN REGAL****RJC**

FR0332683268

Né le : 16/01/2023

**GAEC MICAUD**

IFNAIS : AVel :  
 CRsev : ALait :  
 DMsev : IVMAT :  
 DSsev :  
 ISEVR :  
 2ème MOULINS 2023

**SAVANE****A+**

FR0335081152

Née le : 26/12/2020

**EARL ALEXANDRE**

IFNAIS : 97 AVel :  
 CRsev : ALait : 87  
 DMsev : IVMAT : 0.39  
 DSsev : 99  
 ISEVR : 96 0.39 ISU : 100

**PIONEER****RVS**

IFNAIS : 88 AVel : 88  
 CRsev : ALait :  
 DMsev : 104 IVMAT : 96  
 DSsev :  
 ISEVR :

1er HONNEUR CHAROLLES 2019  
 1er LE MARAULT (MAGNY-COURS) 2019

**MOITIE**

FR0339186062

**GAEC MICAUD**

IFNAIS : 100 0.62 AVel :  
 CRsev : 106 0.56 ALait : 102  
 DMsev : 97 IVMAT : 104  
 DSsev : 112 0.62  
 ISEVR : 0.56 ISU : 97

**MATADOR**

FR0339126962

**MASSERET LAURENT**

IFNAIS : 94 AVel :  
 CRsev : ALait :  
 DMsev : IVMAT : 83 0.83  
 DSsev : 98  
 ISEVR : 87 0.83

**OPERETTE**

FR0333728706

**EARL ALEXANDRE**

IFNAIS : 102 AVel :  
 CRsev : ALait : 94  
 DMsev : IVMAT : 95 0.39  
 DSsev : 101  
 ISEVR : 100 0.39 ISU : 103

UNIE  
**A+**  
 GAEC DE

IMPORTANT  
**RVS**  
 EARL TOURRET

LESLIE  
**RJ**  
 EARL ALEXANDRE



Amusant est un animal qui laissera sans aucun doute de très grosses vaches derrière lui, ce très jeune veau regroupe de très bonne origine de monte naturelle. En plus de ses très belles qualités de races on retrouve chez lui toute les qualités pour faire un adulte de gros format, c'est un animal très grossissant avec une ligne de dos taillée au cordeau et des aplombs impeccable. On peut également noter ses performances de croissances tout à fait honorables puisque à 210 jours il affichait déjà presque 400Kg.



**ALBATOR****FR0330635737****Mâle****23/11/2024**

PN : **49** CN : **1** TE : **N** P210j: **368**  
 DM : **69** DS : **86** QR : **68** Etat : **6**

Propriétaire :  
 GAEC DES BOUDARDS  
 Naisseur :  
 GAEC DES BOUDARDS

**MADDOX****RVS**

FR 4242627942

**GAEC DE LA SAGNE**

IFNAIS :	<b>101</b>	ISEVR :	<b>99</b>
CRsev :	<b>99</b>	C.D. :	<b>0.90</b>
ALait :	<b>105</b>	IVMAT :	<b>102</b>
DMsev :	<b>98</b>	APT. BOUC :	
DSsev :	<b>102</b>	Q.M. :	

né le : 30/11/2016

**LORETTE****RR3 E**

FR 0312065517

**GAEC DES BOUDARDS**

IFNAIS :	<b>108</b>	ISEVR :	<b>106</b>
CRsev :	<b>105</b>	C.D. :	<b>0.49</b>
ALait :	<b>105</b>	IVMAT :	<b>106</b>
DMsev :	<b>94</b>	Avel :	<b>105</b>
DSsev :	<b>110</b>	ISU :	<b>110</b>

née le : 08/12/2014

**GRIFONDOR****RVS**

FR 8526869455

**GAEC GODET-RETAILLEAU**

IFNAIS :	<b>94</b>	ISEVR :	<b>92</b>
CRsev :	<b>100</b>	C.D. :	<b>0.97</b>
ALait :	<b>104</b>	IVMAT :	<b>96</b>
DMsev :	<b>87</b>	APT. BOUC :	
DSsev :	<b>111</b>	Q.M. :	

**GEO****RR4 S**

FR 4241825510

**GAEC DE LA SAGNE**

IFNAIS :	<b>99</b>	ISEVR :	<b>108</b>
CRsev :	<b>107</b>	C.D. :	<b>0.54</b>
ALait :	<b>106</b>	IVMAT :	<b>110</b>
DMsev :	<b>103</b>	Avel :	<b>107</b>
DSsev :	<b>108</b>		

**ARTOIS****RRE**

FR 5810006623

**CLOIX MAURICE 018**

IFNAIS :	<b>109</b>	ISEVR :	<b>101</b>
CRsev :	<b>100</b>	C.D. :	<b>0.99</b>
ALait :	<b>97</b>	IVMAT :	<b>99</b>
DMsev :	<b>94</b>	APT. BOUC :	
DSsev :	<b>100</b>	Q.M. :	

**GITANE****RR4 S**

FR 0313951414

**EARL DES BOUDARDS**

IFNAIS :	<b>100</b>	ISEVR :	<b>100</b>
CRsev :	<b>100</b>	C.D. :	<b>0.41</b>
ALait :	<b>105</b>	IVMAT :	<b>102</b>
DMsev :	<b>98</b>	Avel :	<b>100</b>
DSsev :	<b>106</b>		

EXTRA  
**RVS**EARL SALLE YVES  
& MARIE THERESESTELLA  
**RR2 E**

M RETAILLEAU GASTON

UCEF  
**RVS**

GAEC DE LA SAGNE

BRIO  
**RR4 S**

GAEC DE LA SAGNE

TERNOIS  
**RRE**

EARL GABRY

PIN UP  
**RR2 E**

DOMINO

GAEC PROTAT  
PERE & FILSBRETELLE  
**RJ**

PUY PERE &amp; FILS

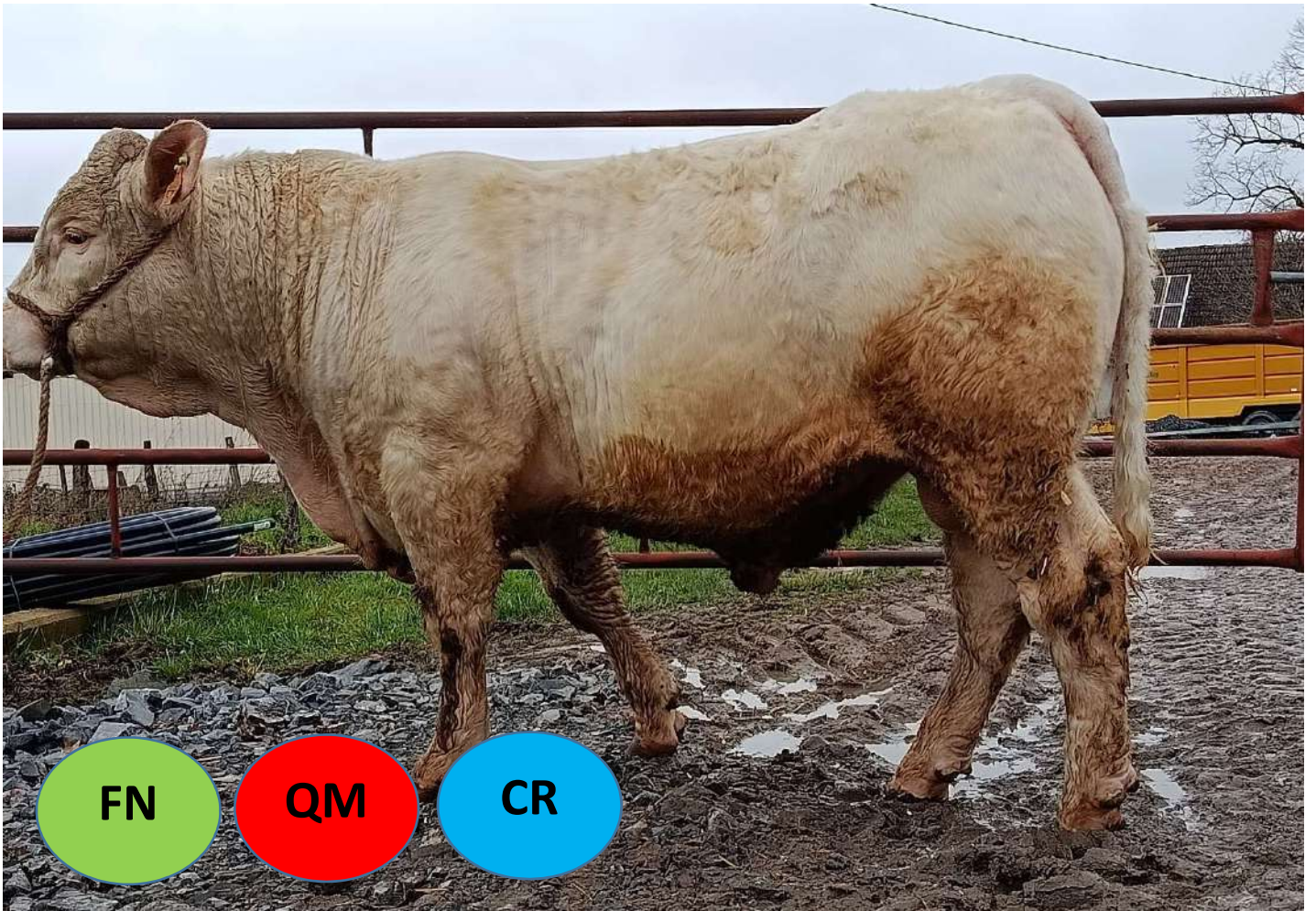

ALBATOR est un profil vêlage facile. Du côté de son père on retrouve encore Maddox un taureau qui apportera de très bonnes qualités laitières. Du côté de sa mère on retrouve Lorette, une fille D'Artois, c'est une vache d'expérience, parfaitement indexée qui apportera de la facilité de naissance mais aussi de la croissance et des qualités maternelles. Vous l'aurez donc compris, cet animal très fin d'os sera un excellent compromis pour votre élevage.

**AMOUR****FR0330635763****Mâle****03/12/2024**

PN : **50** CN : **1** TE : **N** P210j: **332**  
 DM : **77** DS : **68** QR : **80** Etat : **7**

Propriétaire :  
 GAEC DES BOUDARDS  
 Naisseur :  
 GAEC DES BOUDARDS

**MADDOX****RVS**

FR 4242627942

**GAEC DE LA SAGNE**

IFNAIS :	<b>101</b>	ISEVR :	<b>99</b>
CRsev :	<b>99</b>	C.D. :	<b>0.90</b>
ALait :	<b>105</b>	IVMAT :	<b>102</b>
DMsev :	<b>98</b>	APT. BOUC :	
DSsev :	<b>102</b>	Q.M. :	

né le : 30/11/2016

**NINETTE****RR2 E**

FR 0338817631

**GAEC DES BOUDARDS**

IFNAIS :	<b>102</b>	ISEVR :	<b>97</b>
CRsev :	<b>98</b>	C.D. :	<b>0.44</b>
ALait :	<b>91</b>	IVMAT :	<b>92</b>
DMsev :	<b>96</b>	Avel :	<b>94</b>
DSsev :	<b>105</b>	ISU :	<b>105</b>

née le : 26/11/2016

**GRIFONDOR****RVS**

FR 8526869455

**GAEC GODET-RETAILLEAU**

IFNAIS :	<b>94</b>	ISEVR :	<b>92</b>
CRsev :	<b>100</b>	C.D. :	<b>0.97</b>
ALait :	<b>104</b>	IVMAT :	<b>96</b>
DMsev :	<b>87</b>	APT. BOUC :	
DSsev :	<b>111</b>	Q.M. :	

**GEO****RR4 S**

FR 4241825510

**GAEC DE LA SAGNE**

IFNAIS :	<b>99</b>	ISEVR :	<b>108</b>
CRsev :	<b>107</b>	C.D. :	<b>0.54</b>
ALait :	<b>106</b>	IVMAT :	<b>110</b>
DMsev :	<b>103</b>	Avel :	<b>107</b>
DSsev :	<b>108</b>		

**GEORGE V****RVS**

FR 1827081918

**SCEA DU BOURG**

IFNAIS :	<b>88</b>	ISEVR :	<b>109</b>
CRsev :	<b>115</b>	C.D. :	<b>0.98</b>
ALait :	<b>85</b>	IVMAT :	<b>98</b>
DMsev :	<b>98</b>	APT. BOUC :	
DSsev :	<b>116</b>	Q.M. :	

**GAZELLE****RJ**

FR 0313951406

**EARL DES BOUDARDS**

IFNAIS :	<b>111</b>	ISEVR :	<b>80</b>
CRsev :	<b>78</b>	C.D. :	<b>0.42</b>
ALait :	<b>94</b>	IVMAT :	<b>81</b>
DMsev :	<b>93</b>	Avel :	<b>91</b>
DSsev :	<b>89</b>		

EXTRA  
**RVS**

EARL SALLE YVES  
& MARIE THERESE

STELLA  
**RR2 E**

M RETAILLEAU GASTON

UCEF  
**RVS**

GAEC DE LA SAGNE

BRIO  
**RR4 S**

GAEC DE LA SAGNE

**EUREKA**

EARL DE FORGES

BASS  
**RR2 E**

SCEA DU BOURG

NOAILLE VF  
**RVS**

FRIAUD PERE &amp; FILS

RACHEL  
**RJ**

PUY PERE &amp; FILS





Amour est un veau de joli gabarit, il est né à 50Kg sur une vache d'expérience à la production remarquable. Ce fils de Maddox du Gaec de la Sagne peut être facilement utilisé sur génisse comme sur vache. Il se distingue par sa finesse d'os, ses bonnes qualités bouchères et sa ligne de dos parfaite.

**ANANAS****FR0330635722****Mâle****19/11/2024**

PN : **52**    CN : **1**    TE : **N**    P210j:  
 DM :        DS :        QR :        Etat :

Propriétaire :  
 GAEC DES BOUDARDS  
 Naisseur :  
 GAEC DES BOUDARDS

**ORACLE****RVS**

FR 6365168699

**GAEC LESCURE**

IFNAIS :	<b>103</b>	ISEVR :	<b>114</b>
CRsev :	<b>111</b>	C.D. :	<b>0.84</b>
ALait :	<b>97</b>	IVMAT :	<b>110</b>
DMsev :	<b>103</b>	APT. BOUC :	
DSsev :	<b>107</b>	Q.M. :	

né le : 22/12/2017

**PASTEQUE****RR2 E**

FR 0334019279

**GAEC DES BOUDARDS**

IFNAIS :	<b>98</b>	ISEVR :	<b>89</b>
CRsev :	<b>97</b>	C.D. :	<b>0.43</b>
ALait :	<b>101</b>	IVMAT :	<b>90</b>
DMsev :	<b>85</b>	Avel :	<b>92</b>
DSsev :	<b>104</b>	ISU :	<b>103</b>

née le : 15/01/2019

**GASTON****RRE**

FR 3803221690

**GAEC DE NAVOUX**

IFNAIS :	<b>109</b>	ISEVR :	<b>109</b>
CRsev :	<b>101</b>	C.D. :	<b>0.99</b>
ALait :	<b>100</b>	IVMAT :	<b>109</b>
DMsev :	<b>108</b>	APT. BOUC :	
DSsev :	<b>103</b>	Q.M. :	

**IDEE****RR4 S**

FR 6356523799

**LESCURE MARIE CLAIRE**

IFNAIS :	<b>106</b>	ISEVR :	<b>107</b>
CRsev :	<b>102</b>	C.D. :	<b>0.57</b>
ALait :	<b>101</b>	IVMAT :	<b>105</b>
DMsev :	<b>104</b>	Avel :	<b>96</b>
DSsev :	<b>103</b>		

**NEWBOOK****RJ**

FR 0338817623

**GAEC DES BOUDARDS**

IFNAIS :	<b>112</b>	ISEVR :	<b>95</b>
CRsev :	<b>96</b>	C.D. :	<b>0.83</b>
ALait :	<b>107</b>	IVMAT :	<b>99</b>
DMsev :	<b>87</b>	APT. BOUC :	
DSsev :	<b>100</b>	Q.M. :	

**FRIMOUSSE****RR2 E**

FR 0313580174

**EARL DES BOUDARDS**

IFNAIS :	<b>87</b>	ISEVR :	<b>94</b>
CRsev :	<b>100</b>	C.D. :	<b>0.43</b>
ALait :	<b>98</b>	IVMAT :	<b>93</b>
DMsev :	<b>97</b>	Avel :	<b>88</b>
DSsev :	<b>103</b>		

**ROBUSTIN**  
**RQM**

GAEC DES ALLIGNOLS

**CATALANE**  
**RR2 E**

GAEC DE NAVOUX

**TONUS**  
**RQM**

GAEC RAMBERT

**EPEE**  
**RR3 E**
LESCURE  
MARIE CLAIRE
**CHIC**  
**RVS**

GAEC MICAUD

**HADRIANA**  
**RR2 E**

GAEC DES BOUDARDS

**DOMINO**GAEC PROTAT  
PERE & FILS
**BELGUEULE**  
**RJ**

PUY PERE &amp; FILS





ANANAS est né à 52 Kg sur une vache. Du côté de son père on retrouve Oracle du Gaec Lescure, taureau à la production remarquable sur l'élevage des Boudards. Du côté de sa mère on retrouve une vache avec de très bonnes qualités laitières et de développement squelettique.



**ANGE****FR0330905047 23/01/2025**

PN : CN : TE : Jum : NON

PAT120j : 221 kg

PAT210j : 381 kg

Naisseur : **GAEC DES MOUSSEAUX**

DM : 79

DS : 74

AF : 73

Etat : 7

Propriétaire : **GAEC DES MOUSSEAUX****TEXAS****A+**

FR0339742265

Né le : 21/01/2022

**GAEC CLAME-AUBOUARD**IFNAIS : **97** <sup>0.81</sup>

AVel :

CRsev : 102 <sup>0.70</sup>

ALait :

DMsev : 104 <sup>0.76</sup>IVMAT : **95** <sup>0.70</sup>DSsev : 107 <sup>0.74</sup>ISEVR : **103** <sup>0.70</sup>**RADIEUSE****RJ**

FR0333230576

Née le : 03/02/2020

**GAEC DES MOUSSEAUX**IFNAIS : **100**

AVel :

CRsev :

ALait : 97

DMsev :

IVMAT : <sup>0.36</sup>

DSsev : 100

ISEVR : **101** <sup>0.36</sup>ISU : **103****NOUGAT****RJ**IFNAIS : **93**

AVel : 109

CRsev :

ALait :

DMsev : 98

IVMAT : **88**

DSsev :

ISEVR :

**NARBONNE**

FR0339397303

**GAEC CLAME-AUBOUARD**IFNAIS : **97** <sup>0.64</sup>

AVel :

CRsev : 103 <sup>0.52</sup>

ALait : 90

DMsev : 104

IVMAT : **98**DSsev : 104 <sup>0.63</sup>ISEVR : <sup>0.52</sup>ISU : **105****HERMES**

FR0314552520

**GAEC VALIGNAT**IFNAIS : **101**

AVel :

CRsev :

ALait : 97

DMsev :

IVMAT : **98** <sup>0.93</sup>

DSsev : 101

ISEVR : **99** <sup>0.93</sup>1er MOULINS, ST GERVAIS D AUVERGNE 2012  
3ème MOULINS 2015**JOLIE**

FR0312004760

**EARL TOURRET**IFNAIS : **104**

AVel :

CRsev :

ALait : 92

DMsev :

IVMAT : **97** <sup>0.46</sup>

DSsev : 99

ISEVR : **103** <sup>0.46</sup>ISU : **108**EXQUISE  
**RR4 S**  
GAEC VALIGNATCLAIRON  
**RVS**  
EARL BOILEAUBOUGIE  
**RR2 E**  
EARL TOURRET



Ange est un jeune veau né à 57 Kg sur une vache très bien indexée, cet animal vous apportera beaucoup de développement squelettique et de qualités de races. Du côté de son père on retrouve un jeune taureau né au Gaec Clame-Aubouard et très bien indexé à la production prometteuse. Du côté de sa mère on retrouve une fille d'Hermès du Gaec Valignat . Nous avons donc là un veau aux origines plutôt locales qui s'adaptera très bien à votre production.

**ARTUS****FR0330905065****12/02/2025****A+****RJC**

PN : CN : TE : Jum : NON

PAT120j : 231 kg

PAT210j : 398 kg

Naisseur : **GAEC DES MOUSSEAUX**

DM : 87

DS : 86

AF : 78

Etat : 7

Propriétaire : **GAEC DES MOUSSEAUX****ROSSINI****RVS**

FR2320109059

Né le : 18/01/2020

**GAEC PAROTON****IFNAIS : 97** <sup>0.89</sup>

AVel :

CRsev : 113 <sup>0.82</sup>

ALait :

DMsev : 109 <sup>0.85</sup>**IVMAT : 111** <sup>0.82</sup>DSsev : 104 <sup>0.84</sup>**ISEVR : 116** <sup>0.82</sup>**RARETE****RR3 E**

FR0333230625

Née le : 09/03/2020

**GAEC DES MOUSSEAUX****IFNAIS : 101**

AVel :

CRsev :

ALait : 99

DMsev :

**IVMAT :** <sup>0.41</sup>

DSsev : 97

**ISEVR : 97** <sup>0.41</sup>**ISU : 108****JINGGLE****RJ****IFNAIS : 93**

AVel : 115

CRsev :

ALait :

DMsev : 90

**IVMAT : 89**

DSsev :

**ISEVR :**

PRIX FED CONC MOULINS 2014

**HAMAMELIS**

FR2312101817

**GAEC PAROTON****IFNAIS : 102** <sup>0.64</sup>

AVel :

CRsev : 101 <sup>0.55</sup>

ALait : 107

DMsev : 100

**IVMAT : 104**DSsev : 98 <sup>0.65</sup>**ISEVR :** <sup>0.55</sup>**ISU : 106****OXYGONE**

FR5812718571

**GAEC LEPEE BOUCHARD****IFNAIS : 98**

AVel :

CRsev :

ALait :

DMsev :

**IVMAT : 101** <sup>0.78</sup>

DSsev : 102

**ISEVR : 104** <sup>0.78</sup>**IRENEE**

FR0314933009

**EARL TOURRET****IFNAIS : 101**

AVel :

CRsev :

ALait : 94

DMsev :

**IVMAT : 84** <sup>0.43</sup>

DSsev : 92

**ISEVR : 84** <sup>0.43</sup>**ISU : 95**

HEXAGONALE

**A+**

GAEC LEPEE

DAMIER

**A+**

HUGUET JEAN LUC

ECAILLE

**RJ**

EARL TOURRET





Artus est un veau né à 47 Kg sur une vache plutôt bien indexée en facilité de naissance. Du côté de son père on retrouve Rossini un taureau de l'élevage Paroton qui exprime toute ses qualités de croissance. IL a été acquis lors de la vente de Montmarault en 2020 et présente une production remarquable à l'image de ce veau qui affiche un poids à 210 jours de 398 Kg.

**ACAJOU P****FR0330615326 10/11/2024**

PN : CN : TE : Jum : NON

PAT120j : 178 kg

PAT210j : 326 kg

Naisseur : **GIRAUD PASCAL**

DM : 69

DS : 72

AF : 73

Etat : 5

Propriétaire : **GIRAUD PASCAL****TANGO P****RJC**

FR8570873310

Né le : 25/10/2022

**EARL DAGUSE OLIVIER****IFNAIS : 92** <sup>0.83</sup>

AVel :

CRsev :

ALait :

DMsev :

**IVMAT :**

DSsev :

**ISEVR :****ORANGETTE****RR2 E**

FR0332868146

Née le : 04/03/2018

**GAEC GIRAUD****IFNAIS : 97**

AVel :

CRsev :

ALait : 102

DMsev :

**IVMAT :** <sup>0.39</sup>

DSsev : 103

**ISEVR : 94** <sup>0.39</sup>**ISU : 106****SCOUBIDOU****RJ****IFNAIS : 95**

AVel : 92

CRsev :

ALait :

DMsev : 98

**IVMAT : 108**

DSsev :

**ISEVR :****NOBLESSE**

FR8570872692

**EARL DAGUSE OLIVIER****IFNAIS : 100** <sup>0.60</sup>

AVel :

CRsev : 89 <sup>0.48</sup>

ALait : 100

DMsev : 96

**IVMAT : 91**DSsev : 101 <sup>0.58</sup>**ISEVR : 0.48****ISU : 97****LATINO**

FR4527255036

**EARL PRUD'HOMME****IFNAIS : 109**

AVel :

CRsev :

ALait : 108

DMsev :

**IVMAT : 99** <sup>0.79</sup>

DSsev : 98

**ISEVR : 95** <sup>0.79</sup>**GUIRLANDE**

FR0314051612

**GAEC GIRAUD****IFNAIS : 91**

AVel :

CRsev :

ALait : 99

DMsev :

**IVMAT : 91** <sup>0.43</sup>

DSsev : 93

**ISEVR : 88** <sup>0.43</sup>**ISU : 95****CARMEN****RR3 E**

GAEC PRUD HOMME

**ATTILA****RVS**

GAEC PAROTON

**VALSEUSE****RJ**

GAEC GIRAUD

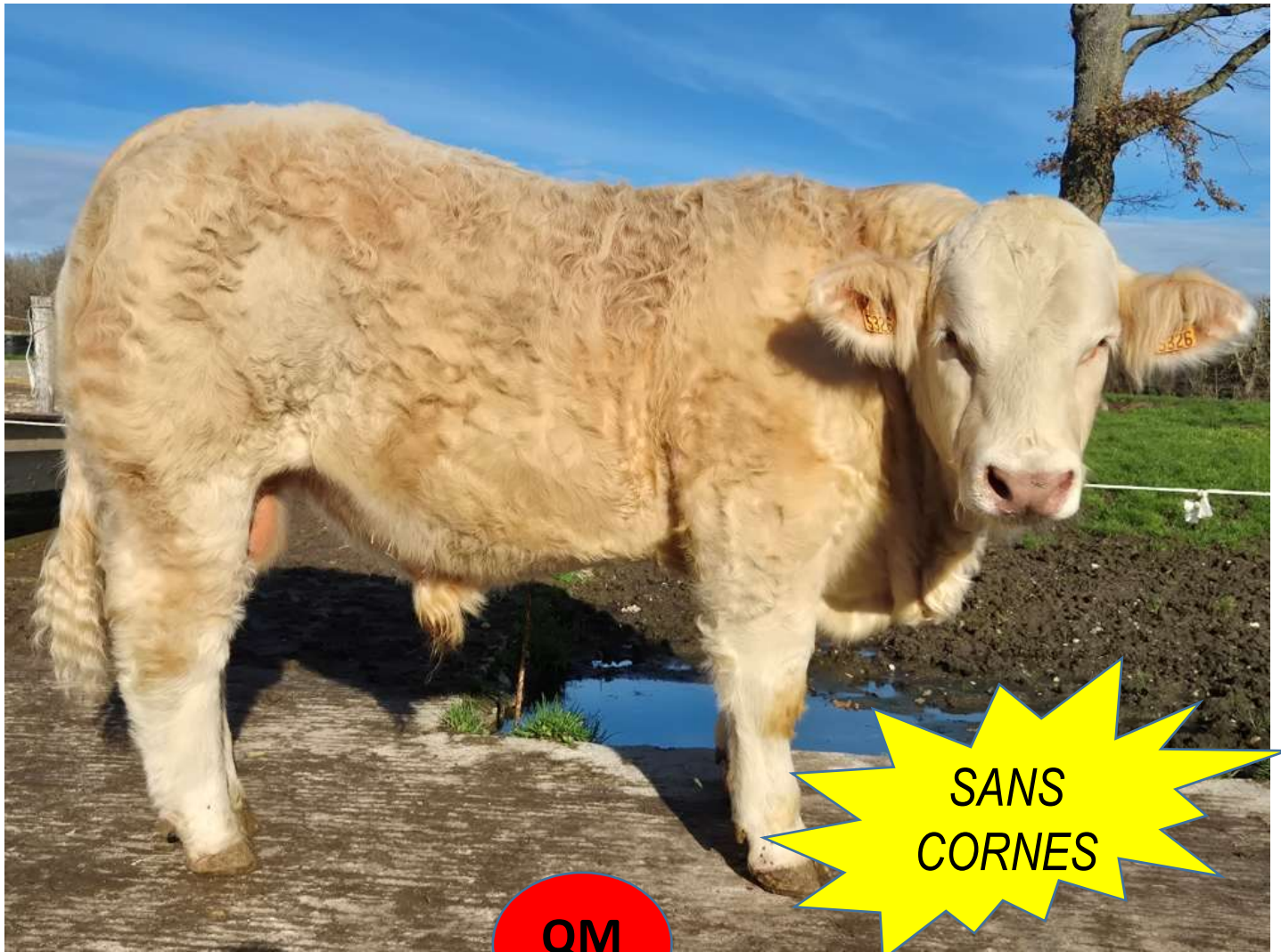

ACAJOU P est un veau issu d'une vache d'expérience de la maison Giraud, il est né à 55 kg, issu de monte naturelle, il sera l'animal parfait si vous cherchez à apporter une origine sans cornes différentes sur vos vaches tout en gardant d'excellentes qualités maternelles et de développement. On remarque notamment chez cet animal un quartier arrière très prononcé et imposant.



**AIRBUS P****FR0330615351 25/11/2024**

PN : CN : TE : Jum : NON

PAT120j : 189 kg

PAT210j : 341 kg

Naisseur : **GIRAUD PASCAL**

DM : 74

DS : 70

AF : 73

Etat : 5

Propriétaire : **GIRAUD PASCAL****ORIFLAM PP****RVS**

FR8069467335

Né le : 08/11/2018

**PECOUL JOCELYN****IFNAIS : 108** <sup>0.99</sup>

AVel :

CRsev : 109 <sup>0.99</sup>

ALait : 115

DMsev : 99 <sup>0.99</sup>**IVMAT : 117** <sup>0.99</sup>DSsev : 111 <sup>0.99</sup>**ISEVR : 112** <sup>0.99</sup>**TECHNO P****RR2 E**

FR0337722967

Née le : 06/12/2021

**GIRAUD PASCAL****IFNAIS : 104**

AVel :

CRsev :

ALait : 103

DMsev :

**IVMAT : 0.42**

DSsev : 98

**ISEVR : 99** <sup>0.42</sup>**ISU : 107****LOVE P****RBB****IFNAIS : 107**

AVel : 102

CRsev :

ALait :

DMsev : 101

**IVMAT : 118**

DSsev :

**ISEVR :****JACQUETTE**

FR8069467092

**PECOUL JOCELYN****IFNAIS : 104** <sup>0.83</sup>

AVel :

CRsev : 100 <sup>0.78</sup>

ALait : 100

DMsev : 86

**IVMAT : 95**DSsev : 107 <sup>0.81</sup>**ISEVR : 0.78****ISU : 97****OPINEL PP**

FR5813618182

**GAEC GAUTHE****IFNAIS : 104**

AVel :

CRsev :

ALait : 98

DMsev :

**IVMAT : 96** <sup>0.88</sup>

DSsev : 102

**ISEVR : 98** <sup>0.88</sup>**JAVA**

FR0311944076

**GAEC GIRAUD****IFNAIS : 101**

AVel :

CRsev :

ALait : 103

DMsev :

**IVMAT : 102** <sup>0.42</sup>

DSsev : 95

**ISEVR : 100** <sup>0.42</sup>**ISU : 108**

JAELE

**RR2 E**

GAEC GAUTHE

GLAIEUL

**RVS**

AUVOLAT PIERRE

GALILEE

**RJ**

GAEC GIRAUD



AIRBUS P est un véritable taureau à génisse, il est né à 49 Kg sur une génisse. Du côté de son père on retrouve Oriflam PP, un taureau d'IA très utilisé sur génisse et du côté de sa mère on retrouve une fille d'Opinel PP, taureau très bien indexé en facilité de naissance qui a laissé une production remarquable sur l'élevage de Pascal Giraud. Cet animal se distingue par sa finesse d'os, qualité indispensable pour un bon taureau à génisse.

**ARTISTE P****FR0330615376 20/12/2024**

PN : CN : TE : Jum : NON

PAT120j : 173 kg

PAT210j : 337 kg

Naisseur : **GIRAUD PASCAL**

DM : 77

DS : 66

AF : 75

Etat : 6

Propriétaire : **GIRAUD PASCAL****PENNY P****RVS**

FR5706345777

Né le : 21/11/2019

**EURL GEN'AVENIR****IFNAIS : 117** <sup>0.99</sup>

AVel :

CRsev : 103 <sup>0.99</sup>

ALait : 86

DMsev : 100 <sup>0.99</sup>**IVMAT : 101** <sup>0.99</sup>DSsev : 104 <sup>0.99</sup>**ISEVR : 111** <sup>0.99</sup>**TULIPE P****A+**

FR0337722939

Née le : 16/11/2021

**GIRAUD PASCAL****IFNAIS : 97**

AVel :

CRsev :

ALait : 99

DMsev :

**IVMAT : 0.47**

DSsev : 99

**ISEVR : 95** <sup>0.47</sup>**ISU : 102****GASTON****RRE****IFNAIS : 107**

AVel : 111

CRsev :

ALait :

DMsev : 108

**IVMAT : 108**

DSsev :

**ISEVR :****LENNY P**

FR5706151878

**EURL GEN'AVENIR****IFNAIS : 115** <sup>0.82</sup>

AVel :

CRsev : 101 <sup>0.78</sup>

ALait : 88

DMsev : 102

**IVMAT : 100**DSsev : 94 <sup>0.80</sup>**ISEVR : 0.78****ISU : 98****NEMO PP**

FR5811118841

**EARL COLMONT****IFNAIS : 94**

AVel :

CRsev :

ALait : 94

DMsev :

**IVMAT : 101** <sup>0.99</sup>

DSsev : 104

**ISEVR : 104** <sup>0.99</sup>**GRENADE**

FR0314051560

**GAEC GIRAUD****IFNAIS : 96**

AVel :

CRsev :

ALait : 102

DMsev :

**IVMAT : 95** <sup>0.55</sup>

DSsev : 92

**ISEVR : 93** <sup>0.55</sup>**ISU : 99**LARA SC  
**RJ**  
EARL COLMONTCACAO  
**RVS**  
SCEA CORDEBOISBALANCE  
**RR2 E**  
GAEC GIRAUD





ARTISTE P est un veau issu de génisse né à 45 Kg et porteur du gène sans cornes. Du côté de son père, Penny P est un taureau à génisse très à la mode et à la production remarquable dans bon nombre d'élevages. C'est un animal plutôt fin d'os avec de bonnes qualités bouchères. Il fera un taureau idéal si vous cherchez une valeur sure issue d'IA et sans cornes pour vos génisses.

**ATLAS****FR0330725061****10/11/2024****A+****RJ**

PN : CN : TE : Jum : NON

PAT120j : 190 kg

PAT210j : 328 kg

Naisseur : **GAEC PETIOT PERE ET FILS**

DM : 71

DS : 72

AF : 75

Etat : 6

Propriétaire : **GAEC PETIOT PERE ET FILS****PENNY P****RVS**

FR5706345777

Né le : 21/11/2019

**EURL GEN'AVENIR****IFNAIS : 117** <sup>0.99</sup>

AVel :

CRsev : 103 <sup>0.99</sup>

ALait : 86

DMsev : 100 <sup>0.99</sup>**IVMAT : 101** <sup>0.99</sup>DSsev : 104 <sup>0.99</sup>**ISEVR : 111** <sup>0.99</sup>**TEMPETE****RR3 E**

FR0337782315

Née le : 30/11/2021

**GAEC PETIOT PERE ET FILS****IFNAIS : 108**

AVel :

CRsev :

ALait : 109

DMsev :

**IVMAT : 0.43**

DSsev : 101

**ISEVR : 99** <sup>0.43</sup>**ISU : 109****GASTON****RRE****IFNAIS : 107**

AVel : 111

CRsev :

ALait :

DMsev : 108

**IVMAT : 108**

DSsev :

**ISEVR :****LENNY P**

FR5706151878

**EURL GEN'AVENIR****IFNAIS : 115** <sup>0.82</sup>

AVel :

CRsev : 101 <sup>0.78</sup>

ALait : 88

DMsev : 102

**IVMAT : 100**DSsev : 94 <sup>0.80</sup>**ISEVR : 0.78****ISU : 98****LISSEY**

FR5502328649

**EARL DES BLANCHES****IFNAIS : 109**

AVel :

CRsev :

ALait : 106

DMsev :

**IVMAT : 104** <sup>0.99</sup>

DSsev : 102

**ISEVR : 100** <sup>0.99</sup>**POUPETTE**

FR0335199150

**GAEC PETIOT PERE ET FILS****IFNAIS : 105**

AVel :

CRsev :

ALait : 111

DMsev :

**IVMAT : 102** <sup>0.40</sup>

DSsev : 94

**ISEVR : 95** <sup>0.40</sup>**ISU : 108**
**AMAZONE**  
**RR3 E**  
 GAEC CHARLES

**JOYEUX**  
**A+**  
 GAEC PETIOT

**LAINETTE**  
**RR4 S**  
 GAEC PETIOT





ATLAS est un veau né d'une génisse à 47Kg qui affichait 328Kg à 210 jours. Ce fils de Penny P sur une mère issue de Lissey est un profil qui conviendra parfaitement sur génisse. Il a également l'avantage de présenter chez ses deux parents des index de qualités maternelles tout à fait honorable. C'est un animal mixte qui présente de très belles longueurs.



**ACTARUS****FR0330725070****03/12/2024****A+**

PN : CN : TE : Jum : NON

PAT120j : 182 kg

PAT210j : 327 kg

Naisseur : **GAEC PETIOT PERE ET FILS**

DM : 81

DS : 82

AF : 80

Etat : 5

Propriétaire : **GAEC PETIOT PERE ET FILS****OBI****RVS**

FR0200776551

Né le : 25/10/2018

**NOLLEVALLE XAVIER****IFNAIS : 111** <sup>0.99</sup>

AVel :

CRsev : 104 <sup>0.99</sup>

ALait : 101

DMsev : 106 <sup>0.99</sup>**IVMAT : 109** <sup>0.99</sup>DSsev : 107 <sup>0.99</sup>**ISEVR : 112** <sup>0.99</sup>**TIRADE****RR2 E**

FR0337782312

Née le : 20/11/2021

**GAEC PETIOT PERE ET FILS****IFNAIS : 109**

AVel :

CRsev :

ALait : 109

DMsev :

**IVMAT : 0.45**

DSsev : 105

**ISEVR : 106** <sup>0.45</sup>**ISU : 113****LUCIFER****RVS****IFNAIS : 97**

AVel : 111

CRsev :

ALait :

DMsev : 116

**IVMAT : 109**

DSsev :

**ISEVR :****LUBIE**

FR0200776368

**NOLLEVALLE XAVIER****IFNAIS : 111** <sup>0.64</sup>

AVel :

CRsev : 99 <sup>0.57</sup>

ALait : 101

DMsev : 98

**IVMAT : 102**DSsev : 110 <sup>0.62</sup>**ISEVR : 0.57****ISU : 105****JOGGING**

FR2314105145

**ELEVAGE GANDEBOEUF FLOQ****IFNAIS : 113**

AVel :

CRsev :

ALait : 110

DMsev :

**IVMAT : 107** <sup>0.99</sup>

DSsev : 95

**ISEVR : 103** <sup>0.99</sup>**PARODIE**

FR0335199111

**GAEC PETIOT PERE ET FILS****IFNAIS : 106**

AVel :

CRsev :

ALait : 109

DMsev :

**IVMAT : 105** <sup>0.48</sup>

DSsev : 111

**ISEVR : 101** <sup>0.48</sup>**ISU : 108**COMETE  
**RR4 S**  
FLOQUET JEANGAGNANT  
**RRE**  
GAECMERVEILLE  
**RJ**  
GAEC PETIOT



ACTARUS est un fils de OBI, taureau d'IA très utilisé sur génisse et parfaitement indexé. Du côté de sa mère on retrouve une fille de Jogging à la carrière très prometteuse. Avec un poids de naissance de 47 Kg et une finesse d'os remarquable cet animal présente donc toutes les qualités d'un bon taureau à génisses. Ce veau est également un animal très long qui fera un très bel adulte.

**ARCENCIEL****FR0330725080****11/12/2024****A+**

PN : CN : TE : Jum : NON

PAT120j : 183 kg

PAT210j : 355 kg

Naisseur : **GAEC PETIOT PERE ET FILS**

DM : 81

DS : 74

AF : 80

Etat : 6

Propriétaire : **GAEC PETIOT PERE ET FILS****STREAM PP****A+**

FR8541877965

Né le : 08/08/2021

**EARL ARNAUD****IFNAIS : 107** <sup>0.99</sup>

AVel :

CRsev : 106 <sup>0.99</sup>

ALait : 104

DMsev : 110 <sup>0.99</sup>**IVMAT : 115** <sup>0.99</sup>DSsev : 113 <sup>0.99</sup>**ISEVR : 115** <sup>0.99</sup>**SCARLETTE****RR4 S**

FR0334681249

Née le : 30/11/2020

**GAEC PETIOT PERE ET FILS****IFNAIS : 107**

AVel :

CRsev :

ALait : 109

DMsev :

**IVMAT : 0.43**

DSsev : 101

**ISEVR : 106** <sup>0.43</sup>**ISU : 112****ONEDREAM P****A+****IFNAIS : 102**

AVel : 130

CRsev :

ALait :

DMsev : 105

**IVMAT : 124**

DSsev :

**ISEVR :****OUETTA P**

FR8541871965

**GAEC ARNAUD BREMAUD****IFNAIS : 100** <sup>0.83</sup>

AVel :

CRsev : 109 <sup>0.78</sup>

ALait : 101

DMsev : 112

**IVMAT : 113**DSsev : 104 <sup>0.79</sup>**ISEVR : 0.78****ISU :****JOGGING**

FR2314105145

**ELEVAGE GANDEBOEUF FLOQ****IFNAIS : 113**

AVel :

CRsev :

ALait : 110

DMsev :

**IVMAT : 107** <sup>0.99</sup>

DSsev : 95

**ISEVR : 103** <sup>0.99</sup>**OLLIE**

FR0333328112

**GAEC PETIOT PERE ET FILS****IFNAIS : 102**

AVel :

CRsev :

ALait : 104

DMsev :

**IVMAT : 102** <sup>0.36</sup>

DSsev : 102

**ISEVR : 100** <sup>0.36</sup>**ISU : 109**COMETE  
**RR4 S**  
FLOQUET JEANJESUS  
**RQM**  
GAEC DULABICHE  
**B0**  
GAEC PETIOT



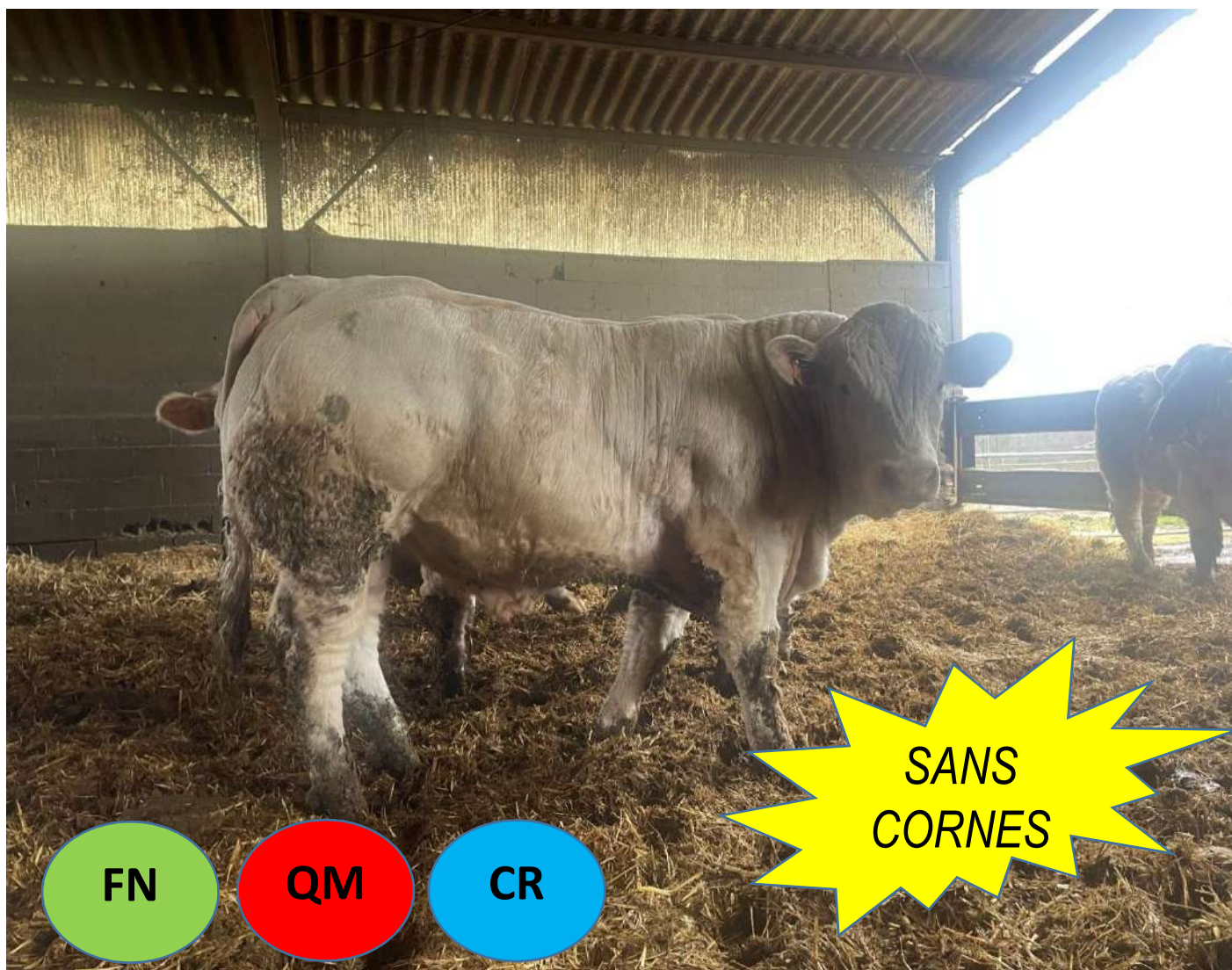

ARCENCIEL est un animal innovant né d'une jeune vache à 49 Kg. Du côté de son père on retrouve Stream PP un taureau fraîchement diffusé par Charolais Univers qui regroupe toutes les qualités nécessaires à la production. Du côté de sa mère on retrouve une fille de Jogging. Cet animal rassemble toutes les qualités d'un très bon taureau à génisses avec des qualités morphologiques incontestables et la présence du gène sans cornes.

# ARNACOEUR FR0330725083 13/12/2024 A+

PN : CN : TE : Jum : NON

PAT120j : 181 kg PAT210j : 366 kg

DM : 70 DS : 88 AF : 75 Etat : 6

Naisseur : GAEC PETIOT PERE ET FILS

Propriétaire : GAEC PETIOT PERE ET FILS

## UPPERCUT

## RJ

FR0332803355

Né le : 08/11/2022

GAEC PETIOT PERE ET FILS

IFNAIS : 102<sup>0.88</sup> Avel :  
CRsev : 93<sup>0.83</sup> ALait : 107  
DMsev : 93<sup>0.86</sup> IVMAT : 98<sup>0.83</sup>  
DSsev : 108<sup>0.85</sup>  
ISEVR : 91<sup>0.83</sup>



## NOMADE

## RR2 E

FR0340107142

Née le : 06/01/2017

GAEC PETIOT PERE ET FILS

IFNAIS : 100 Avel :  
CRsev : ALait : 103  
DMsev : IVMAT : 0.42  
DSsev : 97  
ISEVR : 96<sup>0.42</sup> ISU : 106

## RISOTTO

## RVS

IFNAIS : 104 Avel : 125  
CRsev : ALait :  
DMsev : 99 IVMAT : 111  
DSsev :  
ISEVR :

## OTESSA

FR0333328104

GAEC PETIOT PERE ET FILS

IFNAIS : 95<sup>0.62</sup> Avel :  
CRsev : 97<sup>0.52</sup> ALait : 100  
DMsev : 103 IVMAT : 99  
DSsev : 99<sup>0.62</sup>  
ISEVR : 97<sup>0.52</sup> ISU : 108

## JEROBOAM

FR0311964324

GAEC PETIOT PERE ET FILS

IFNAIS : Avel :  
CRsev : ALait :  
DMsev : IVMAT :  
DSsev :  
ISEVR :

## INNOCENTE

FR0314883001

GAEC PETIOT PERE ET FILS

IFNAIS : 99 Avel :  
CRsev : ALait : 103  
DMsev : IVMAT : 91<sup>0.56</sup>  
DSsev : 99  
ISEVR : 87<sup>0.56</sup> ISU : 99

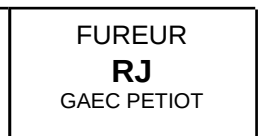
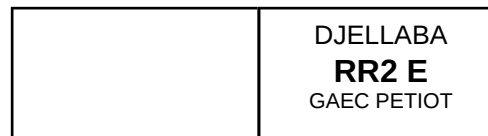
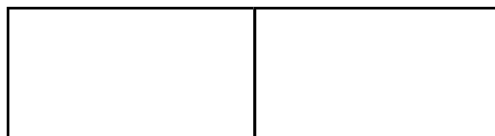





ARNACOEUR né à 53 Kg est un fils de UPPERCUT, lui aussi né chez Gérard Petiot et lui-même fils de Risotto taureau né chez Jean-Yves Thomas et diffusé par Charolais Univers. Cet animal est donc un pur produit de la génétique des adhérents SICAGIEB. ARNACOEUR est un animal plutôt grossissant qui vous apportera de la taille et de la finesse d'os.



**AMBITIEUX****FR0330725072****04/12/2024****A+**

PN : CN : TE : Jum : NON

PAT120j : 203 kg PAT210j : 360 kg

Naisseur : **GAEC PETIOT PERE ET FILS**

DM : 71 DS : 70 AF : 70 Etat : 6

Propriétaire : **GAEC PETIOT PERE ET FILS****FLIPPER****RQM**

FR3524595337

Né le : 15/10/2010

**PASSARD EARL**

IFNAIS : **109** <sup>0.99</sup> AVel :  
 CRsev : **98** <sup>0.99</sup> ALait : **99**  
 DMsev : **96** <sup>0.99</sup> IVMAT : **100** <sup>0.99</sup>  
 DSsev : **104** <sup>0.99</sup>  
 ISEVR : **100** <sup>0.99</sup>

**OBEISSANTE****RJ**

FR0333328106

Née le : 29/11/2017

**GAEC PETIOT PERE ET FILS**

IFNAIS : **104** AVel :  
 CRsev : ALait : **106**  
 DMsev : IVMAT : **0.45**  
 DSsev : **95**  
 ISEVR : **111** <sup>0.45</sup> ISU : **118**

**CHARLY****RVS**

IFNAIS : **101** AVel : **104**  
 CRsev : ALait :  
 DMsev : **88** IVMAT : **98**  
 DSsev :  
 ISEVR :

**UGANDA**

FR3524599851

**PASSARD LOIC**

IFNAIS : **95** <sup>0.65</sup> AVel :  
 CRsev : **81** <sup>0.56</sup> ALait : **105**  
 DMsev : **102** IVMAT : **90**  
 DSsev : **93** <sup>0.67</sup>  
 ISEVR : **0.56** ISU :

**CABREL**

FR7121027477

**GUILHEM JEAN MARC**

IFNAIS : **111** AVel :  
 CRsev : ALait : **115**  
 DMsev : IVMAT : **113** <sup>0.99</sup>  
 DSsev : **101**  
 ISEVR : **107** <sup>0.99</sup>

**LUCIDITE**

FR0311285864

**GAEC PETIOT PERE ET FILS**

IFNAIS : **95** AVel :  
 CRsev : ALait : **101**  
 DMsev : IVMAT : **98** <sup>0.42</sup>  
 DSsev : **89**  
 ISEVR : **96** <sup>0.42</sup> ISU : **108**

SHEILA  
**A+**  
 GUILHEM JEAN

GOODYEAR  
**A+**  
 GAEC PETIOT

CABOCHE  
**RJ**  
 GAEC PETIOT



AMBITIEUX est un veau né à 49 Kg. Du côté de son père on retrouve Flipper un taureau d'IA très polyvalent qui peut être utilisé sur vache ou sur génisse. Du cote de sa mère on retrouve une vache à la production remarquable elle aussi très bien indexée. Cet animal présente un dessus parfait, une très bonne finesse d'os, une belle longueur et de très bonne qualité bouchère.

**ANIS P****FR0331105733 31/12/2024**

PN : CN : TE : Jum : NON

PAT120j : 177 kg PAT210j : 308 kg

Naisseur : **GAEC BLANDIN CURY**

DM : 54 DS : 60 AF : 60 Etat : 4

Propriétaire : **GAEC BLANDIN CURY****TROIS MATS****RJ**

FR6951210333

Né le : 08/02/2022

**GAEC GOUJAT**

IFNAIS : **98** <sup>0.83</sup> Avel :  
 CRsev : 100 <sup>0.71</sup> ALait :  
 DMsev : 94 <sup>0.76</sup> IVMAT : **95** <sup>0.71</sup>

DSsev : 102 <sup>0.74</sup>ISEVR : **96** <sup>0.71</sup>

2ème CHAROLLES 2022

**NARCISSE P****RJ**

FR0340367210

Née le : 09/12/2016

**GAEC BLANDIN CURY**

IFNAIS : **104** Avel :  
 CRsev : ALait : 94  
 DMsev : IVMAT : <sup>0.43</sup>

DSsev : 93

ISEVR : **95** <sup>0.43</sup> ISU : **97****LAURIER****RVS**

IFNAIS : **91** Avel : 95  
 CRsev : ALait :  
 DMsev : 101 IVMAT : **100**  
 DSsev :  
 ISEVR :

**ORTENSE**

FR6950949566

**GAEC GOUJAT**

IFNAIS : **94** <sup>0.61</sup> Avel :  
 CRsev : 94 <sup>0.50</sup> ALait : 94  
 DMsev : 97 IVMAT : **89**  
 DSsev : 98 <sup>0.58</sup>  
 ISEVR : <sup>0.50</sup> ISU : **105**

**ICEBERG PP**

FR6950750721

**EARL POYET DAVID**

IFNAIS : **105** Avel :  
 CRsev : ALait : 98  
 DMsev : IVMAT : **99** <sup>0.99</sup>  
 DSsev : 96  
 ISEVR : **99** <sup>0.99</sup>

**JONQUILLE**

FR0311934643

**GAEC BLANDIN CURY**

IFNAIS : **93** Avel :  
 CRsev : ALait : 89  
 DMsev : IVMAT : **87** <sup>0.41</sup>  
 DSsev : 95  
 ISEVR : **91** <sup>0.41</sup> ISU : **103**

FLAMME P  
**RR4 S**  
 EARL POYET

DOUGLAS  
**RVS**  
 RAYMOND JC & A

EGLANTINE  
**A+**  
 GAEC BLANDIN





ANIS P est un profil gène sans cornes par sa mère, une fille de Iceberg PP très bien indexée en facilité de naissance. Du côté de son père on retrouve une nouvelle fois TROIS MATS du GAEC Goujat. Ce jeune veau né à 49 kg possède un dessus taillé au cordeau, toutes les belles qualités de races de la maison Blandin-Cury avec les avantages du gène sans corne.

**AIGLE****FR0331105734 01/01/2025**

PN : CN : TE : Jum : NON

PAT120j : 174 kg

PAT210j : 291 kg

Naisseur : **GAEC BLANDIN CURY**

DM : 70

DS : 70

AF : 80

Etat : 5

Propriétaire : **GAEC BLANDIN CURY****PENNY P****RVS**

FR5706345777

Né le : 21/11/2019

**EURL GEN'AVENIR****IFNAIS : 117** <sup>0.99</sup>

AVel :

CRsev : 103 <sup>0.99</sup>

ALait : 86

DMsev : 100 <sup>0.99</sup>**IVMAT : 101** <sup>0.99</sup>DSsev : 104 <sup>0.99</sup>**ISEVR : 111** <sup>0.99</sup>**TRIBUNE****RR2 E**

FR0330262216

Née le : 09/12/2021

**GAEC BLANDIN CURY****IFNAIS : 96**

AVel :

CRsev :

ALait : 95

DMsev :

**IVMAT :** <sup>0.39</sup>

DSsev : 105

**ISEVR : 102** <sup>0.39</sup>**ISU : 107****GASTON****RRE****IFNAIS : 107**

AVel : 111

CRsev :

ALait :

DMsev : 108

**IVMAT : 108**

DSsev :

**ISEVR :****LENNY P**

FR5706151878

**EURL GEN'AVENIR****IFNAIS : 115** <sup>0.82</sup>

AVel :

CRsev : 101 <sup>0.78</sup>

ALait : 88

DMsev : 102

**IVMAT : 100**DSsev : 94 <sup>0.80</sup>**ISEVR :** <sup>0.78</sup>**ISU : 98****REGIONAL**

FR0332990724

**GAEC CLAME-AUBOUARD****IFNAIS : 97**

AVel :

CRsev :

ALait : 100

DMsev :

**IVMAT : 109** <sup>0.88</sup>

DSsev : 112

**ISEVR : 114** <sup>0.88</sup>CHAMP JUN RES LE MARAULT (MAGNY-COURS) 2021  
1er HONNEUR MONTLUCON 2020**JUSTICE**

FR0311934641

**GAEC BLANDIN CURY****IFNAIS : 95**

AVel :

CRsev :

ALait : 90

DMsev :

**IVMAT : 87** <sup>0.41</sup>

DSsev : 99

**ISEVR : 92** <sup>0.41</sup>**ISU : 97**GIRONDINE  
**RR3 E**  
GAECDOUGLAS  
**RVS**  
RAYMOND JC & ADROITURE  
**A+**  
BLANDIN ROBERT





AIGLE est un fils de Penny P qui pourra sans problème être utilisé sur génisse. Malgré un poids de naissance tout à fait correct à 48 Kg il se distingue par une morphologie très puissante et des longueurs remarquables que l'on peut retrouver du côté de sa mère et de l'origine Régional. Il sera donc le taureau parfait si vous cherchez à apporter de la facilité de naissance de l'IA tout en conservant les très belles qualités de races de la monte naturelle.



**ACACIA****FR0331105744 10/01/2025**

PN : CN : TE : Jum : NON

PAT120j : 152 kg PAT210j : 285 kg

Naisseur : **GAEC BLANDIN CURY**

DM : 67 DS : 58 AF : 78 Etat : 5

Propriétaire : **GAEC BLANDIN CURY****TROIS MATS****RJ**

FR6951210333

Né le : 08/02/2022

**GAEC GOUJAT**

IFNAIS : **98** <sup>0.83</sup> Avel :  
 CRsev : 100 <sup>0.71</sup> ALait :  
 DMsev : 94 <sup>0.76</sup> IVMAT : **95** <sup>0.71</sup>

DSsev : 102 <sup>0.74</sup>ISEVR : **96** <sup>0.71</sup>

2ème CHAROLLES 2022

**MIELLEUSE****RR4 S**

FR0338686725

Née le : 18/12/2015

**GAEC BLANDIN CURY**

IFNAIS : **101** Avel :  
 CRsev : ALait : 97  
 DMsev : IVMAT : <sup>0.47</sup>

DSsev : 91

ISEVR : **100** <sup>0.47</sup>ISU : **103****LAURIER****RVS**

IFNAIS : **91** Avel : 95  
 CRsev : ALait :  
 DMsev : 101 IVMAT : **100**  
 DSsev :  
 ISEVR :

**ORTENSE**

FR6950949566

**GAEC GOUJAT**

IFNAIS : **94** <sup>0.61</sup> Avel :  
 CRsev : 94 <sup>0.50</sup> ALait : 94  
 DMsev : 97 IVMAT : **89**  
 DSsev : 98 <sup>0.58</sup>  
 ISEVR : <sup>0.50</sup> ISU : **105**

**CARNOT P**

FR2148228331

**EARL POILLOT BOYER**

IFNAIS : **95** Avel :  
 CRsev : ALait : 90  
 DMsev : IVMAT : **103** <sup>0.99</sup>  
 DSsev : 97  
 ISEVR : **108** <sup>0.99</sup>

**DEVOREUSE**

FR0313088308

**BLANDIN ROBERT**

IFNAIS : **104** Avel :  
 CRsev : ALait : 112  
 DMsev : IVMAT : **92** <sup>0.52</sup>  
 DSsev : 93  
 ISEVR : **83** <sup>0.52</sup> ISU : **103**

ULNA  
**RR4 S**  
 EARL POILLOT

NEWTON  
**RQM**  
 BAUDENON JEAN

ABEILLE  
**RR2 E**  
 BLANDIN ROBERT



ACACIA est un jeune veau né sans aide à 47Kg, il se distingue par ses très belles qualités de races notamment sa ligne de dos parfaite mais aussi une très jolie tête. C'est un profil mixte très harmonieux. Du côté de son père on retrouve TROIS MATS un taureau né au GAEC Goujat et du côté de sa mère une vache d'expérience plutôt bien indexée.

**ADJUDANT****FR0331105745 15/01/2025**

PN : CN : TE : Jum : NON

PAT120j : 175 kg

PAT210j : 312 kg

Naisseur : **GAEC BLANDIN CURY**

DM : 70

DS : 72

AF : 80

Etat : 5

Propriétaire : **GAEC BLANDIN CURY****ULRICHE****A+**

FR0332683146

Né le : 16/12/2022

**GAEC MICAUD**IFNAIS : **91** <sup>0.80</sup>

AVel :

CRsev : **99** <sup>0.73</sup>

ALait : 88

DMsev : **102** <sup>0.75</sup>IVMAT : **93** <sup>0.73</sup>DSsev : **99** <sup>0.74</sup>ISEVR : **96** <sup>0.73</sup>

1er MONTLUCON 2023

**JUSTICE****RJ**

FR0311934641

Née le : 04/01/2014

**GAEC BLANDIN CURY**IFNAIS : **95**

AVel :

CRsev :

ALait : 90

DMsev :

IVMAT : <sup>0.41</sup>

DSsev : 99

ISEVR : **92** <sup>0.41</sup>ISU : **97****ROCK****RVS**IFNAIS : **89**

AVel :

CRsev :

ALait :

DMsev : 98

IVMAT : **92**

DSsev :

ISEVR :

GP HONNEUR MONTLUCON 2024

3ème HONNEUR LE MARAULT (MAGNY-COURS) 2020

**GARIGUETTE**

FR0314221152

**GAEC MICAUD**IFNAIS : **90** <sup>0.80</sup>

AVel :

CRsev : **94** <sup>0.71</sup>

ALait : 95

DMsev : 104

IVMAT : **93**DSsev : 101 <sup>0.76</sup>ISEVR : <sup>0.71</sup>ISU : **98****DOUGLAS**

FR5812908079

**RAYMOND JC & A**IFNAIS : **97**

AVel :

CRsev :

ALait : 83

DMsev :

IVMAT : **94** <sup>0.91</sup>

DSsev : 99

ISEVR : **106** <sup>0.91</sup>**DROITURE**

FR0313088313

**BLANDIN ROBERT**IFNAIS : **98**

AVel :

CRsev :

ALait : 103

DMsev :

IVMAT : **86** <sup>0.41</sup>

DSsev : 93

ISEVR : **81** <sup>0.41</sup>ISU : **93**

UNEROYALE

**RR2 E**

RAYMOND JC &amp; A

SOPRANO

**RVS**

CLAME ROLAND

RIGUEUR

**A+**

BLANDIN ROBERT





ADJUDANT est un pur produit de monte naturelle qui nous présente beaucoup de longueur et de puissance, des qualités de développement musculaire et squelettique incontestable ainsi que de très belles qualités de race dans sa tête et dans sa démarche. Cet animal conviendra à ravir si vous cherchez à augmenter le volume de vos vaches.

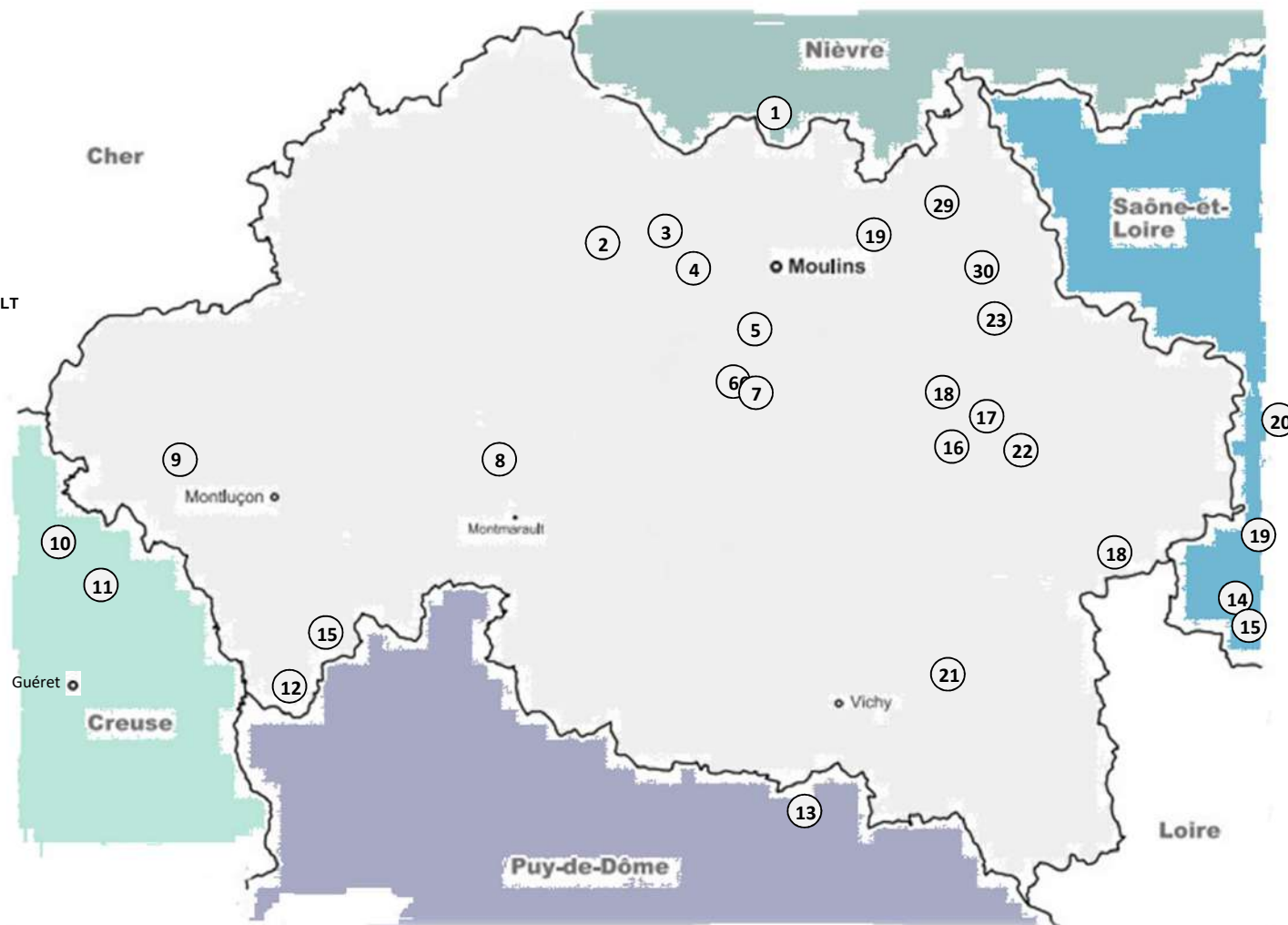

1 **EARL GSTALTER**  
Montempuy  
58300 **ST PARIZE EN VIRY**  
06 21 49 70 38

2 **GAEC DU CLOU**  
Le clou  
03160 **BOURBON L'ARCHAMBAULT**  
06 66 68 46 64

3 **THOMAS JEAN YVES**  
Le petit sodais  
03210 **AGONGES**  
06 75 69 34 90

4 **EARL LA PAIRE AU JOT**  
La paire au jot  
03210 **MARIGNY**  
06 75 75 92 87

5 **EARL PILET**  
L'ouche  
03000 **BRESSOLLES**  
06 83 04 09 51

6 **GIRAUD FRANCOIS**  
Les minards  
03210 **BESSON**  
06 82 55 60 71

7 **GIRAUD PASCAL**  
Les thierrys  
03210 **BESSON**  
06 81 37 34 01

8 **GAEC DES MOUSSEUX**  
Les mousseux  
03390 **MURAT**  
06 71 31 17 91

9 **GAEC DECHET**  
Bertheau  
03380 **ARCHIGNAT**  
07 86 55 93 08

10 **FLOQUET JEAN REMY**  
Pradon le jeune  
23220 **MOUTIER MALCARD**  
06 73 48 22 36

11 **GAEC PAROTON**  
Les megrets  
23170 **ROCHES**  
06 66 79 38 51

12 **GAEC AZEVEDO**  
Unson  
03420 **SAINT FARGEOL**  
06 84 47 99 65

13 **GAEC DES VACHERONS**  
Les vacherons  
63310 **ST PRIEST BRAMEFANT**  
06 16 98 07 92

14 **AUGER FLORENT**  
La ranche  
71340 **CHENAY LE CHÂTEL**  
06 30 53 11 89

15 **ROLLET YVES**  
Bois carillon  
71340 **CHENAY LE CHÂTEL**  
06 82 33 02 81

16 **EARL des BOUDARDS**  
Les boudards  
03220 **CHATELPERRON**  
06 76 13 69 24

17 **GAEC DES MARMES**  
Les Marmes  
03220 **SAINT LÉON**  
06 32 37 92 48

18 **GAEC BLANDIN CURY**  
Vauvre  
03220 **VAUMAS**  
06 30 20 98 12

19 **EARL ALEXANDRE**  
Les communes  
03230 **PARAY LE FRÉSIL**  
06 09 22 47 18

20 **EARL BERTHIER PIERRE**  
Les apports  
71220 **MARIZY**  
06 07 08 76 39

21 **GAEC SALLES**  
Les rocs  
03120 **ISSERPENT**  
06 87 00 64 29

22 **GAEC PETIOT**  
Gacon  
03130 **LIERNOLLES**  
06 08 52 03 82

23 **GAEC HERMES-COIFFARD**  
Les Chevaliers  
03470 **Pierrefitte sur loire**  
06 47 56 72 57