



# Vente de reproducteurs CHAROLAIS

**25 Animaux**

**Sélectionnés**

**Veaux**

**&**

**Taureaux de**

**18 Mois**



**Mercredi 9 Octobre 2019**

**Hall d'exposition, MONTMARAULT (03)**

**Animaux visibles à partir de 9H**

**Vente sous pli cacheté à partir de 11H**

**Marie de Gentil 06.25.59.28.48 - [sicagieb.fr](http://sicagieb.fr)**



Société d'Intérêt Collectif Agricole des Groupements d'Intérêt Economique du Bourbonnais  
Ferme de Montedoux -03340 MONTBEUGNY

## SICAGIEB SECTION GENETIQUE

### REGLEMENT DE LA VENTE SOUS PLI CACHETE

#### CONDITIONS DE VENTE:

- La vente se déroulera au hall d'exposition de Montmarault (03). Les animaux seront présentés à l'attache à partir de 9h00. La vente débutera à 11h00 précises.
- La vente s'effectuera au moyen « vente sous plis cachetés ».
- Chaque acquéreur devra se munir d'une ou plusieurs enveloppes avant la vente et pendant la vente. (Disponible dès le matin).
- A l'intérieur de l'enveloppe une offre sur formulaire ou papier libre mentionnant le N° de l'animal, le prix proposé (prix hors taxe), les coordonnées de l'acheteur (nom, adresse, N° de cheptel) et signature, (voir modèle ci-dessous),

#### Vente sous pli cacheté

N° de l'animal: \_\_\_\_\_ Prix proposé: \_\_\_\_\_

Nom de l'acheteur: \_\_\_\_\_ N° de cheptel: \_\_\_\_\_

Adresse: \_\_\_\_\_ N° téléphone: \_\_\_\_\_

\_\_\_\_\_ Fait à: \_\_\_\_\_

Signature : \_\_\_\_\_ Le : \_\_\_ / \_\_\_ /2019

- Prix de Seuil (Prix Plancher) :

Mise à prix	Catégorie 1 : animal né entre le 1/09/2018 au 30/04/19	Catégorie 2: animal né entre le 1/09/2017 au 31/08/2018
		2300 €
	2600 €	3000 €

- La vente est ouverte à tous éleveurs, qu'ils soient adhérents ou non à la coopérative.
- Les veaux et taureaux seront vendus un par un du plus âgés aux plus jeunes. L'ordre de vente est désigné par tirage au sort. Le dépouillement avec annonce de l'acquéreur et du prix se fera avant de passer au veau suivant.
- L'offre ne peut être inférieure à la mise à prix initiale.
- L'éleveur ayant l'offre la plus importante se verra attribuer l'animal.
- En cas d'égalité, les ex-aequo feront une offre sous pli cacheté à nouveau afin d'être départagés.
- Le prix de l'animal est un prix HT, il convient d'ajouter la TVA. La section génétique SICAGIEB prélèvera au vendeur une commission de 4% sur le prix adjudgé HT.
- Pour les éleveurs ne pouvant être présents le jour de la vente, ils peuvent faire une offre d'achat en remplissant le formulaire cité en exemples page 1. Il faudra transmettre avec ce formulaire une copie de la pièce d'identité et un chèque de caution du même montant que le prix proposé.
- La livraison est assurée par le vendeur dans les deux mois qui suivent la vente. Des accords peuvent être convenus entre l'acheteur et vendeur pour la livraison.
- Jusqu'à la livraison, les animaux mis en vente restent la propriété du vendeur, lequel sera responsable des accidents, maladies ou dommages quelconques qui leur arriveraient ou qu'ils pourraient causer aux tiers, soit à l'intérieur, soit à l'extérieur des bâtiments. Les risques d'incendie et les pertes ou dommages en résultant restent notamment à la charge entière des vendeurs. Les embarquements, les débarquements et la conduite au lieu de vente et toute opération similaire sont faits pour le compte et aux frais, risques et périls du vendeur.
- Le transfert de propriété aura lieu dès la livraison.
- Les frais d'exportation (pédigrées, test sanitaires, frais sanitaires, frais de quarantaine) seront facturés en sus.
- Tous les animaux présentés à la vente sont inscrits au livre A du HBC.
- La facturation et le règlement seront effectués par SICAGIEB à partir de la date de livraison.

## **GARANTIE SANITAIRE:**

- Le vétérinaire responsable de la surveillance sanitaire de la vente-exposition est tenu de s'assurer de l'état de santé de chaque animal présenté.
- Les conditions sanitaires requises pour la présentation en vue de la vente des animaux de l'espèce bovine sur le rassemblement:
  - Ils doivent être identifiés conformément à la réglementation en vigueur.
  - Ils doivent provenir d'une exploitation dont le cheptel bovin :
    - est indemne depuis au moins trente jours de toute maladie contagieuse de l'espèce,
    - est officiellement indemne de tuberculose,
    - est officiellement indemne de brucellose,
    - est officiellement indemne de leucose bovine enzootique
    - est sous statuts indemne à l'IBR
  - Ils ne doivent pas présenter de lésions d'hypodermose,
  - Ils doivent être munis d'un document d'accompagnement bovin, dont l'attestation sanitaire à délivrance anticipée, en cours de validité, est de couleur verte, attestant le statut du cheptel d'origine.
- Les éleveurs présentant des bovins en acceptent les risques encourus et ne sauraient rendre responsable SICAGIEB organisateur de tout problème sanitaire.
- Les animaux devront être véhiculés par de camions régulièrement désinfectés, après chaque transport.

## **RESPONSABILITE SICAGIEB**

- Conformément aux conditions générales de vente de SICAGIEB section génétique, les taureaux étant commercialisés en tant que reproducteurs, tout animal ne satisfaisant pas à sa fonction de géniteur en monte naturelle pourra être pris ou échangé, mais seulement après contestation de sa carence par contrôle de fertilité.
- Toute réclamation ne pourra être prise en compte que dans un délai de 6 mois maximum à compter de la date de facturation.

SICAGIEB section génétique ne pourra être tenu responsable d'une quelconque défaillance ou défaut de déclaration des vendeurs et/ou acquéreur vis-à-vis des animaux mise en vente ou des informations publiées dans le catalogue de la vente. A ce titre l'acheteur et/ou le vendeur renonce expressément à tout recours envers SICAGIEB section génétique pour obtenir réparation des préjudices résultant de tout vice caché qui trouverait son origine dans un défaut de déclaration de l'éleveur propriétaire et/ou des conséquences pouvant résulter d'une maladie ou d'un défaut constaté postérieurement.





## LISTE DES 25 MALES PAR ELEVAGES

### AUGER FLORENT : La ranche 71340 CHENAY LE CHATEL

N°: 13	N° de travail: 8500	NESTOR	30/12/2017	7122078500
N°: 22	N° de travail: 9805	PERE NOEL	23/12/2018	7122049805

### EARL BERTHIER : Les apports 71220 MARIZY

N°: 3	N° de travail: 8308	ORATEUR	05/02/2018	7122218308
N°: 25	N° de travail: 9110	PAISIBLE	18/12/2018	7122189110

### EARL GSTALTER : Montempuy 58300 SAINT PARIZE EN VIRY

N°: 8	N° de travail: 8575	ORGUE	23/02/2018	5811518575
-------	---------------------	-------	------------	------------

### GAEC AZEVEDO : Unson 03420 SAINT FARGEOL

N°:1	N° de travail: 8746	ORLEANS	17/01/2018	0333678746
N°:8	N° de travail: 8785	OBAMA	14/03/2018	0333678785
N°: 11	N° de travail: 8727	OBELIX	09/01/2018	0333678727

### GAEC BLANDIN-CURY : Vauvre 03220 VAUMAS

N°: 14	N° de travail: 9375	PUMBA	03/03/2019	0335589375
--------	---------------------	-------	------------	------------

### GAEC BREROT : Les Mayences 03340 CHAPEAU

N°:4	N° de travail: 8762	ORLONDO	10/03/2018	0333518762
------	---------------------	---------	------------	------------

### GAEC CORNELOUP : Varennes l'hopital 03230 BEAULON

N°:2	N° de travail: 8137	ORCHESTRE	01/04/2018	0333278137
------	---------------------	-----------	------------	------------

### GAEC DECHET : Berteau 03380 ARCHIGNAT

N°: 23	N° de travail: 9586	PARFUM	16/12/2018	0334229586
--------	---------------------	--------	------------	------------

### GAEC DES BOUDARDS : Les Boudards 03220 CHATELPERRON

N°: 20	N° de travail: 9236	POLLUX	04/12/2018	0334019236
--------	---------------------	--------	------------	------------

### GAEC DES MARMES : Les Marmes 03220 SAINT LEON

N°:6	N° de travail: 8316	OUGANDA	13/11/2017	0332938316
N°:10	N° de travail: 8499	OWEN	21/02/2018	0332938499

**GAEC DU CLOU : Le Clou 03160 BOURBON L'ARCHAMBAULT**

N°:24 N° de travail: 8689 PARAMOUNT 30/11/2018 0333528689

**GAEC GIRAUD : Les Minards 03210 BESSON**

N°:16 N° de travail: 9641 POKER 13/11/2018 0335099641

**GAEC PAROTON : Les Megrets 23170 ROCHES**

N°:19 N° de travail: 8219 PEPITO 08/12/2018 2319108219

**GAEC PETIOT : Gacon 03130 LIERNOLLES**

N°:9 N° de travail: 8068 OCTOBER 17/03/2018 0333328068

N°:12 N° de travail: 8057 OLEG 12/02/2018 0333328057

N°:18 N° de travail: 9015 PIQUILLO 22/11/2018 0335199015

**MYCHAJLIW PASCAL : Les Avizards 03340 MERCY**

N°:17 N° de travail: 9739 PAULO 01/01/2019 0334869739

**THOMAS JEAN-YVES Le Petit Sodais 03210 AGONGES**

N°: 5 N° de travail: 8986 OASIS 12/04/2018 0332188986

N°:15 N° de travail: 9160 PERIGORD 24/01/2019 0335239160

N°: 21 N° de travail: 9146 POMMARD 21/12/2018 0335239146

<b>ORLEANS</b>	<b>FR0333678746</b>	<b>Mâle</b>	<b>17/01/2018</b>	<b>Inscrit A+</b>	<b>RJ</b>
PN : <b>51</b>	CN : <b>2</b>	TE : <b>N</b>	Propriétaire : GAEC AZEVEDO		
IFNAIS :	CRsev :	ALait :	DMsev :	Naisseur : GAEC AZEVEDO	
DSsev :	Avel :	ISEVR :	IVMAT :		

<b>DOCILE</b>	<b>RRE</b>
FR 5343560574	
<b>SCEA ELEVAGE GOUGEON</b>	
IFNAIS : <b>96</b>	ISEVR : <b>116</b>
CRsev : <b>108</b>	C.D. : <b>0.98</b>
ALait : <b>96</b>	IVMAT : <b>114</b>
DMsev : <b>117</b>	APT. BOUC : <b></b>
DSsev : <b>103</b>	Q.M. : <b></b>
né le : 18/11/2008	



<b>INGRID</b>	<b>RJ</b>
FR 0314723966	
<b>AZEVEDO SEBASTIEN</b>	
IFNAIS : <b>91</b>	ISEVR : <b>95</b>
CRsev : <b>97</b>	C.D. : <b>0.45</b>
ALait : <b>101</b>	IVMAT : <b>96</b>
DMsev : <b>103</b>	Avel : <b>85</b>
DSsev : <b>103</b>	ISU : <b>98</b>
née le : 05/02/2013	

<b>ROBUSTIN</b>	<b>RQM</b>
FR 0700511069	
<b>GAEC DES ALLIGNOLS</b>	
IFNAIS : <b>100</b>	ISEVR : <b>105</b>
CRsev : <b>106</b>	C.D. : <b>0.99</b>
ALait : <b>102</b>	IVMAT : <b>107</b>
DMsev : <b>98</b>	APT. BOUC : <b>95</b>
DSsev : <b>106</b>	Q.M. : <b>115</b>

<b>PEPITE</b>	<b>RR4 S</b>
FR 7613878340	
<b>UNOG Charolais</b>	
IFNAIS : <b>93</b>	ISEVR : <b>104</b>
CRsev : <b>101</b>	C.D. : <b>0.65</b>
ALait : <b>107</b>	IVMAT : <b>110</b>
DMsev : <b>110</b>	Avel : <b>113</b>
DSsev : <b>108</b>	

<b>GARDIEN</b>	<b>RJ</b>
FR 0314061450	
<b>GAEC DUCHIER FRERES</b>	
IFNAIS : <b>93</b>	ISEVR : <b>92</b>
CRsev : <b>95</b>	C.D. : <b>0.75</b>
ALait : <b></b>	IVMAT : <b>94</b>
DMsev : <b>99</b>	APT. BOUC : <b></b>
DSsev : <b>101</b>	Q.M. : <b></b>

<b>ECAILLE</b>	
FR 0313329520	
<b>AZEVEDO SEBASTIEN</b>	
IFNAIS : <b>94</b>	ISEVR : <b>92</b>
CRsev : <b>93</b>	C.D. : <b>0.46</b>
ALait : <b>96</b>	IVMAT : <b>90</b>
DMsev : <b>103</b>	Avel : <b>77</b>
DSsev : <b>98</b>	

<b>CASOAR</b>	<b>MACARENA</b>
<b>RQM</b>	<b>RR4 S</b>
EARL HOUDMON	GAEC DES ALLIGNOLS
ROGER & LUC	

<b>IMPAIR</b>	<b>MIMI</b>
<b>RQM</b>	<b>RR4 S</b>
M GAUDRY PASCAL	GAEC JOUBERT

<b>APOLLON</b>	<b>COLOMBIA</b>
<b>RVS</b>	<b>RJ</b>
LANGILLIER JEAN MARC	GAEC DUCHIER FRERES

<b>UTILE</b>	<b>VALDOIE</b>
<b>RVS</b>	
SCEA MELAYE-SENNEPIN	AZEVEDO SEBASTIEN

\* Ceci n'est pas un certificat d'inscription

Charolais France - Agropôle du Marault - 58470 MAGNY COURS



**ORLEANS est un taureau à la mode avec beaucoup de taille et de finesse. Issu du croisement DOCILE et d'une fille de GARDIEN, il vous laissera sans aucun doute des femelles de qualité et productives.**



**ORCHESTRE FR0333278137 Mâle 01/04/2018 Inscrit A+ RJC**

PN : 52 CN : 1 TE : N P210j: 455  
 DM : 69 DS : 78 QR : 80 Etat : 6

Propriétaire :  
 G A E C CORNELOUP  
 Naisseur :  
 GAEC CORNELOUP P & F

**MARQUIS RJC**

FR 7122525970  
**GAEC BERLAND M. ET D.**

IFNAIS : 82 ISEVR : 111  
 CRsev : 119 C.D. : 0.66  
 ALait : 87 IVMAT : 100  
 DMsev : 100 APT. BOUC :  
 DSsev : 113 Q.M. :  
 né le : 19/12/2015



**HAMADA RJ**

FR 0314402141  
**GAEC CORNELOUP P & F**

IFNAIS : 92 ISEVR : 103  
 CRsev : 111 C.D. : 0.46  
 ALait : 99 IVMAT : 100  
 DMsev : 90 Avel : 89  
 DSsev : 109 ISU : 99  
 née le : 10/02/2012

**GEORGE V RVS**

FR 1827081918  
**SCEA DU BOURG**

IFNAIS : 88 ISEVR : 121  
 CRsev : 125 C.D. : 0.95  
 ALait : 87 IVMAT : 108  
 DMsev : 102 APT. BOUC :  
 DSsev : 122 Q.M. :

**EVASION RR2 E**

FR 7121968555  
**EARL BERLAND MICHEL**

IFNAIS : 96 ISEVR : 109  
 CRsev : 107 C.D. : 0.49  
 ALait : 86 IVMAT : 99  
 DMsev : 108 Avel : 97  
 DSsev : 98

**ECRIN RVS**

FR 0313429788  
**GAEC MELET FRERES**

IFNAIS : 90 ISEVR : 108  
 CRsev : 118 C.D. : 0.78  
 ALait : 100 IVMAT : 100  
 DMsev : 91 APT. BOUC :  
 DSsev : 112 Q.M. :

**BIANIKA RJ**

FR 0312306466  
**GAEC CORNELOUP P & F**

IFNAIS : 100 ISEVR : 95  
 CRsev : 98 C.D. : 0.50  
 ALait : 101 IVMAT : 94  
 DMsev : 96 Avel : 82  
 DSsev : 97

EUREKA  
 EARL BAUDOT  
 JEAN FRANCOIS

BASS  
**RR2 E**  
 SCEA DU BOURG

ADMIRATEUR  
 BURTIN JEAN LUC

UNICORNE  
**RR4 S**  
 EARL BERLAND MICHEL

UTRECHT  
**RVS**  
 SCEA DU BOURG

TULIPE  
**RR2 E**  
 GAEC MELET FRERES

IMPRESARIO  
**RBB**  
 EARL COLLINET

REINETTE  
**RR4 S**  
 GAEC  
 CORNELOUP P & F

\* Ceci n'est pas un certificat d'inscription

Charolais France - Agropôle du Marault - 58470 MAGNY COURS



**ORCHESTRE, un 18 mois avec du développement, une belle rectitude de dos et une croissance impressionnante qui feront de lui un taureau prometteur. Ses parents ne font que conforter les qualités de cet animal, avec une moyenne de croissance avant sevrage de 115.**

<b>ORATEUR</b>	<b>FR7122218308</b>	<b>Mâle</b>	<b>05/02/2018</b>	<b>Inscrit A+</b>
PN : <b>50</b>	CN : <b>2</b>	TE : <b>N</b>	Propriétaire : EARL BERTHIER PIERRE	
IFNAIS :	CRsev :	ALait :	DMsev :	Naisseur : EARL BERTHIER PIERRE
DSsev :	Avel :	ISEVR :	IVMAT :	

<b>MAJOR</b>	
FR 3615416292	
<b>HUGUET JEAN-LUC</b>	
IFNAIS : <b>84</b>	ISEVR :
CRsev :	C.D. :
ALait :	IVMAT :
DMsev :	APT. BOUC :
DSsev :	Q.M. :
né le : 10/12/2015	



<b>LEEDS</b>		<b>RR2 E</b>
FR 7122215109		
<b>EARL BERTHIER PIERRE</b>		
IFNAIS : <b>81</b>	ISEVR :	<b>93</b>
CRsev : <b>100</b>	C.D. :	<b>0.42</b>
ALait : <b>95</b>	IVMAT :	<b>92</b>
DMsev : <b>102</b>	Avel :	<b>91</b>
DSsev : <b>101</b>	ISU :	<b>104</b>
née le : 02/01/2015		

<b>HELIO</b>	
FR 5811112733	
<b>SCEA MELAYE-SENNEPIN</b>	
IFNAIS :	ISEVR :
CRsev :	C.D. :
ALait :	IVMAT :
DMsev :	APT. BOUC :
DSsev :	Q.M. :

<b>ECRITURE</b>		<b>RJ</b>
FR 3615249630		
<b>HUGUET JEAN-LUC</b>		
IFNAIS : <b>92</b>	ISEVR : <b>90</b>	
CRsev : <b>99</b>	C.D. : <b>0.52</b>	
ALait : <b>93</b>	IVMAT : <b>87</b>	
DMsev : <b>88</b>	Avel : <b>100</b>	
DSsev : <b>114</b>		

<b>IGLOO</b>	
FR 7121743341	
<b>SCEA PICHARD HUGUES</b>	
IFNAIS : <b>77</b>	ISEVR : <b>81</b>
CRsev : <b>92</b>	C.D. : <b>0.76</b>
ALait : <b>98</b>	IVMAT : <b>84</b>
DMsev : <b>98</b>	APT. BOUC :
DSsev : <b>97</b>	Q.M. :

<b>HARMONIE</b>		<b>RR3 E</b>
FR 7121702611		
<b>EARL BERTHIER PIERRE</b>		
IFNAIS : <b>81</b>	ISEVR : <b>102</b>	
CRsev : <b>108</b>	C.D. : <b>0.44</b>	
ALait : <b>95</b>	IVMAT : <b>99</b>	
DMsev : <b>106</b>	Avel : <b>85</b>	
DSsev : <b>101</b>		

<b>CHARLESTON</b>	<b>UNIDOLE</b>
ETS GAEC VANNIER	<b>RR2 E</b>
	SCEA MELAYE-SENNEPIN

<b>CAMPBELL</b>	<b>BASTIA</b>
GAEC CADOUX	HUGUET JEAN-LUC

<b>GLORIEUX</b>	<b>CAPUCINE</b>
<b>RJ</b>	<b>RJ</b>
GAEC DELORME FRERES	GAEC PICHARD BERNARD & HUGUES

<b>CERBERE</b>	<b>BRUNEHAUT</b>
<b>RVS</b>	<b>RR2 E</b>
GAEC DESSAUNY CHRISTOPHE & ERIC	EARL BERTHIER PIERRE

\* Ceci n'est pas un certificat d'inscription

Charolais France - Agropôle du Marault - 58470 MAGNY COURS



**ORATEUR possède un très bon dos ainsi qu'un très joli travers. Ses qualités font de lui un animal très complet.**

**Issus de 3 générations de vaches qualifiées, qui laisse présager des reproductrices de qualité.**



<b>ORLONDO</b>	<b>FR0333518762</b>	<b>Mâle</b>	<b>10/03/2018</b>	<b>Inscrit A+</b>	<b>RJC</b>
PN : <b>47</b>	CN : <b>1</b>	TE : <b>N</b>	Propriétaire : G A E C BREROT		
IFNAIS :	CRsev :	ALait :	DMsev :	Naisseur : GAEC BREROT	
DSsev :	Avel :	ISEVR :	IVMAT :		

<b>MAJORDOME</b>	<b>RJC</b>
FR 5815316073	
<b>VIEUX OLIVIER</b>	
IFNAIS :	ISEVR :
CRsev :	C.D. :
ALait :	IVMAT :
DMsev :	APT. BOUC :
DSsev :	Q.M. :
né le : 14/02/2016	



<b>ISERE</b>	<b>RR3 E</b>	
FR 0314903610		
<b>GAEC BREROT</b>		
IFNAIS :	ISEVR :	<b>103</b>
CRsev :	C.D. :	<b>0.44</b>
ALait :	IVMAT :	<b>100</b>
DMsev :	Avel :	<b>107</b>
DSsev :	ISU :	<b>104</b>
née le : 20/12/2012		

<b>HADDOCK</b>	<b>RJ</b>
FR 5812013615	
<b>GAEC DE FONTAINE BLANCHE</b>	
IFNAIS :	ISEVR :
CRsev :	C.D. :
ALait :	IVMAT :
DMsev :	APT. BOUC :
DSsev :	Q.M. :

<b>FRANCAISE</b>		
FR 5811410221		
<b>VIEUX OLIVIER</b>		
IFNAIS :	ISEVR :	<b>96</b>
CRsev :	C.D. :	<b>0.49</b>
ALait :	IVMAT :	<b>98</b>
DMsev :	Avel :	<b>94</b>
DSsev :		<b>112</b>

<b>ECRIN</b>		
FR 0313369824		
<b>EARL BONNET PATRICK</b>		
IFNAIS :	ISEVR :	<b>94</b>
CRsev :	C.D. :	<b>0.90</b>
ALait :	IVMAT :	<b>90</b>
DMsev :	APT. BOUC :	
DSsev :	Q.M. :	

<b>ECLIPSE</b>		
FR 0313419800		
<b>GAEC BREROT</b>		
IFNAIS :	ISEVR :	<b>101</b>
CRsev :	C.D. :	<b>0.41</b>
ALait :	IVMAT :	<b>98</b>
DMsev :	Avel :	<b>98</b>
DSsev :		<b>101</b>

<b>VIVIERS RRE</b>	<b>BAVETTE RR4 S</b>
GAEC DE LA NIED	GAEC DE FONTAINE BLANCHE

<b>BALADIN RJ</b>	<b>VOSGIENNE</b>
SCEA MELAYE-SENNEPIN	VIEUX OLIVIER

<b>BALAVOINE RJ</b>	<b>BELLEVUE</b>
GAEC MICAUD	M BONNET PATRICK

<b>VICTORIEUX RJ</b>	<b>PROMESSE RR4 S</b>
LANGILLIER JEAN MARC	GAEC BREROT

\* Ceci n'est pas un certificat d'inscription

Charolais France - Agropôle du Marault - 58470 MAGNY COURS



**ORLONDO est un 18 mois plaisant avec de la longueur et de solides aplombs. ISERE, qualifiée RR3E est une vache issue du célèbre Ecrin taureau phare de l'élevage. Celle-ci possède de nombreuses qualités maternelles, telle que l'Avel à 107.**

<b>OASIS</b>	<b>FR0332188986</b>	<b>Mâle</b>	<b>12/04/2018</b>	<b>Inscrit A+</b>	<b>RJ</b>
PN : <b>54</b>	CN : <b>2</b>	TE : <b>N</b>	P210j : <b>417</b>	Propriétaire : M THOMAS JEAN YVES	
DM : <b>66</b>	DS : <b>74</b>	QR : <b>73</b>	Etat : <b>6</b>	Naisseur : THOMAS JEAN YVES	

<b>MONPIERRE</b>	<b>RJ</b>
FR 0339406416	
<b>VANNEREUX CHRISTOPHE</b>	
IFNAIS :	ISEVR :
CRsev :	C.D. :
ALait :	IVMAT :
DMsev :	APT. BOUC :
DSsev :	Q.M. :
né le : 14/01/2016	



<b>HERMINE</b>	<b>RR2 E</b>
FR 0314332932	
<b>THOMAS JEAN YVES</b>	
IFNAIS :	ISEVR :
CRsev :	C.D. :
ALait :	IVMAT :
DMsev :	Avel :
DSsev :	ISU :
née le : 09/11/2011	

<b>IMPOSANT</b>	<b>RJC</b>
FR 4242068458	
<b>PIERRON-LAFAY CATHERINE</b>	
IFNAIS :	ISEVR :
CRsev :	C.D. :
ALait :	IVMAT :
DMsev :	APT. BOUC :
DSsev :	Q.M. :

<b>ABANO AS</b>	<b>RVS</b>
FR 0311875075	
<b>VANNEREUX CHRISTOPHE</b>	
IFNAIS :	ISEVR :
CRsev :	C.D. :
ALait :	IVMAT :
DMsev :	Avel :
DSsev :	

<b>AZUR GUIB</b>	<b>RVS</b>
FR 8521994351	
<b>MERLET ALBERT ET LOIC</b>	
IFNAIS :	ISEVR :
CRsev :	C.D. :
ALait :	IVMAT :
DMsev :	APT. BOUC :
DSsev :	Q.M. :

<b>BALSAMINE</b>	<b>RR2 E</b>
FR 0312146226	
<b>THOMAS JEAN YVES</b>	
IFNAIS :	ISEVR :
CRsev :	C.D. :
ALait :	IVMAT :
DMsev :	Avel :
DSsev :	

<b>FILIBERT</b>	<b>ETONANTE</b>
<b>RVS</b>	<b>RJ</b>
GAEC MICAUD	PIERRON-LAFAY CATHERINE

<b>SANTIAGO</b>	<b>TESSEE</b>
<b>RVS</b>	<b>VANNEREUX CHRISTOPHE</b>
RAYMOND A & JC	

<b>TOPELIUS</b>	<b>MANILLE</b>
<b>RVS</b>	<b>RR4 S</b>
G A E C ROUSSEAU	MERLET ALBERT ET LOIC

<b>TAMARIS</b>	<b>JASMINE</b>
<b>RJR</b>	<b>RR4 S</b>
GAEC MICAUD	THOMAS FRERES

\* Ceci n'est pas un certificat d'inscription

Charolais France - Agropôle du Marault - 58470 MAGNY COURS



***OASIS, un 18 mois qui fera sans doute un très bel adulte, très bien équilibré. Des origines reconnues avec BALSAMINE, vache phare de l'élevage avec beaucoup de qualités maternelles et IMPOSANT Prix honneur de Moulins qui ramène beaucoup de croissance.***



<b>UGANDA</b>	<b>FR0332938316</b>	<b>Mâle</b>	<b>13/11/2017</b>
PN : <b>49</b>	CN : <b>1</b>	TE : <b>N</b>	Propriétaire :
IFNAIS :	CRsev :	ALait :	DMsev :
DSsev :	Avel :	ISEVR :	IVMAT :
			G A E C DES MARMES
			Naisseur :
			GAEC DES MARMES

<b>DARWIN</b>	<b>RJR</b>
FR 2309103006	
<b>FLOQUET JEAN REMY</b>	
IFNAIS : <b>95</b>	ISEVR : <b>99</b>
CRsev : <b>105</b>	C.D. : <b>0.97</b>
ALait : <b>114</b>	IVMAT : <b>107</b>
DMsev : <b>92</b>	APT. BOUC :
DSsev : <b>110</b>	Q.M. :
né le : 01/12/2008	



<b>ECOSSAISE</b>	<b>RR3 E</b>
FR 0313349669	
<b>GAEC DES MARMES</b>	
IFNAIS : <b>110</b>	ISEVR : <b>97</b>
CRsev : <b>94</b>	C.D. : <b>0.49</b>
ALait : <b>106</b>	IVMAT : <b>100</b>
DMsev : <b>96</b>	Avel : <b>99</b>
DSsev : <b>104</b>	ISU : <b>106</b>
née le : 21/11/2008	

<b>SESAME</b>	<b>RVS</b>
FR 5703388462	
<b>EARL DE GROZIEULX</b>	
IFNAIS : <b>97</b>	ISEVR : <b>106</b>
CRsev : <b>104</b>	C.D. : <b>0.98</b>
ALait : <b>108</b>	IVMAT : <b>111</b>
DMsev : <b>104</b>	APT. BOUC :
DSsev : <b>105</b>	Q.M. :

<b>VANDA</b>	<b>RR4 S</b>
FR 2304106220	
<b>GANDEBOEUF RENE</b>	
IFNAIS : <b>102</b>	ISEVR : <b>95</b>
CRsev : <b>102</b>	C.D. : <b>0.68</b>
ALait : <b>110</b>	IVMAT : <b>100</b>
DMsev : <b>83</b>	Avel : <b>104</b>
DSsev : <b>108</b>	

<b>NEWTON</b>	<b>RQM</b>
FR 2397100853	
<b>BAUDENON JEAN MARIE</b>	
IFNAIS : <b>105</b>	ISEVR : <b>83</b>
CRsev : <b>85</b>	C.D. : <b>0.99</b>
ALait : <b>111</b>	IVMAT : <b>91</b>
DMsev : <b>92</b>	APT. BOUC :
DSsev : <b>98</b>	Q.M. : <b>95</b>

<b>BECASSINE</b>	<b>RR4 S</b>
FR 0312276054	
<b>GAEC DES MARMES</b>	
IFNAIS : <b>111</b>	ISEVR : <b>104</b>
CRsev : <b>97</b>	C.D. : <b>0.43</b>
ALait : <b>104</b>	IVMAT : <b>106</b>
DMsev : <b>104</b>	Avel : <b>105</b>
DSsev : <b>101</b>	

<b>PICADOR</b>	<b>NEFLE</b>
<b>RVS</b>	<b>RR4 S</b>
GAEC DE LA CONDEMINE	GAEC DE GROZIEULX

<b>IDEALISTE</b>	<b>PALME</b>
<b>RVS</b>	<b>RR4 S</b>
GAEC DERIMAY	GANDEBOEUF RENE

<b>EPSOM</b>	<b>BELLE</b>
<b>RQM</b>	<b>RR4 S</b>
VILLARD PERE & FILS	POULAIN ANTOINETTE

<b>NATUR</b>	<b>UNION</b>
<b>RRE</b>	<b>RR4 S</b>
METAIS MICHEL	GAEC DES MARMES

<b>NATUR</b>	<b>UNION</b>
<b>RRE</b>	<b>RR4 S</b>
METAIS MICHEL	GAEC DES MARMES

<b>NATUR</b>	<b>UNION</b>
<b>RRE</b>	<b>RR4 S</b>
METAIS MICHEL	GAEC DES MARMES

<b>NATUR</b>	<b>UNION</b>
<b>RRE</b>	<b>RR4 S</b>
METAIS MICHEL	GAEC DES MARMES

<b>NATUR</b>	<b>UNION</b>
<b>RRE</b>	<b>RR4 S</b>
METAIS MICHEL	GAEC DES MARMES

\* Ceci n'est pas un certificat d'inscription

Charolais France - Agropôle du Marault - 58470 MAGNY COURS



**UGANDA est un cumul de générations vêlages faciles. Parfait pour assurer les premières naissances, tout en ramenant beaucoup de qualité laitière.**

**Ses ascendants SESAME ou encore NATUR ont marqué la race Charolaise par les productions.**

<b>OBAMA</b>	<b>FR0333678785</b>	<b>Mâle</b>	<b>14/03/2018</b>	
PN : <b>48</b>	CN : <b>1</b>	TE : <b>N</b>	P210j :	Propriétaire :
DM : <b>71</b>	DS : <b>76</b>	QR : <b>75</b>	Etat : <b>6</b>	GAEC AZEVEDO
				Naisseur :
				GAEC AZEVEDO

<b>LYS BLANC</b>	<b>RJ</b>
FR 0312215985	
<b>GAEC BLANDIN CURY</b>	
IFNAIS :	ISEVR :
CRsev :	C.D. :
ALait :	IVMAT :
DMsev :	APT. BOUC :
DSsev :	Q.M. :
né le : 16/03/2015	



<b>INSULINE</b>	<b>RJ</b>
FR 0314723949	
<b>AZEVEDO SEBASTIEN</b>	
IFNAIS :	ISEVR :
CRsev :	C.D. :
ALait :	IVMAT :
DMsev :	Avel :
DSsev :	ISU :
née le : 25/12/2012	

<b>HERACLES</b>	<b>RJ</b>
FR 6950678301	
<b>GAEC GOUJAT</b>	
IFNAIS :	ISEVR :
CRsev :	C.D. :
ALait :	IVMAT :
DMsev :	APT. BOUC :
DSsev :	Q.M. :

<b>HELEBORINE</b>	
FR 0314472984	
<b>GAEC BLANDIN CURY</b>	
IFNAIS :	ISEVR :
CRsev :	C.D. :
ALait :	IVMAT :
DMsev :	Avel :
DSsev :	

<b>ETAT MAJOR</b>	
FR 8935249687	
<b>GAEC CADOUX</b>	
IFNAIS :	ISEVR :
CRsev :	C.D. :
ALait :	IVMAT :
DMsev :	APT. BOUC :
DSsev :	Q.M. :

<b>FLEOLE</b>	<b>RR2 E</b>
FR 0313730470	
<b>AZEVEDO SEBASTIEN</b>	
IFNAIS :	ISEVR :
CRsev :	C.D. :
ALait :	IVMAT :
DMsev :	Avel :
DSsev :	

<b>FILSDESTAR RVS</b>	<b>DIANA</b>
GAEC MICAUD	GAEC GOUJAT

<b>BORNEO RJ</b>	<b>UNETULIPE RJ</b>
SCEA LAMBOROT JF	BLANDIN ROBERT

<b>TROUBADOUR RVS</b>	<b>VALDA RJ</b>
	GAEC CADOUX PERE & FILS

<b>RUSS RQM</b>	<b>CLAIRE RJ</b>
EARL DE VALENCHERE	AZEVEDO SEBASTIEN

\* Ceci n'est pas un certificat d'inscription



**OBAMA est un taureau mixte viande par excellence. C'est un animal très complet sans défaut apparent.**  
**On retrouve LYS BLANC issu de la sélection de 18 mois SICAGIEB et provenant du GAEC BLANDIN CURY. Un taureau complet avec beaucoup de qualités bouchères.**



<b>ORGUE</b>	<b>FR5811518575</b>	<b>Mâle</b>	<b>23/02/2018</b>
PN : <b>53</b>	CN : <b>1</b>	TE : <b>N</b>	Propriétaire : EARL GSTALTER
IFNAIS :	CRsev :	ALait :	DMsev :
DSsev :	Avel :	ISEVR :	IVMAT :
Naisseur : GAEC GSTALTER			

**MAMBO**  
FR 7122036740  
**GAEC DEVILLARD JACQUES & CAROLINE**

IFNAIS :	ISEVR :
CRsev :	C.D. :
ALait :	IVMAT :
DMsev :	APT. BOUC :
DSsev :	Q.M. :

né le : 14/11/2015



**JUGEOTE** **RR2 E**  
FR 5812614403  
**GAEC GSTALTER**

IFNAIS :	<b>99</b>	ISEVR :	<b>100</b>
CRsev :	<b>99</b>	C.D. :	<b>0.43</b>
ALait :	<b>101</b>	IVMAT :	<b>102</b>
DMsev :	<b>102</b>	Avel :	<b>110</b>
DSsev :	<b>107</b>	ISU :	<b>97</b>

née le : 03/12/2013

**COOPER** **RVS**  
FR 7121077024  
**EARL DEVILLARD JACQUES**

IFNAIS :	<b>91</b>	ISEVR :	<b>107</b>
CRsev :	<b>103</b>	C.D. :	<b>0.89</b>
ALait :	<b>94</b>	IVMAT :	<b>103</b>
DMsev :	<b>114</b>	APT. BOUC :	
DSsev :	<b>97</b>	Q.M. :	

**GRANDEUR** **RJ**  
FR 7121451213  
**EARL DEVILLARD JACQUES**

IFNAIS :	<b>83</b>	ISEVR :	<b>90</b>
CRsev :	<b>100</b>	C.D. :	<b>0.50</b>
ALait :	<b>101</b>	IVMAT :	<b>93</b>
DMsev :	<b>96</b>	Avel :	<b>91</b>
DSsev :	<b>101</b>		

**FANFAN** **RJR**  
FR 5455030498  
**GAEC DE L AUNOIS**

IFNAIS :	<b>96</b>	ISEVR :	<b>99</b>
CRsev :	<b>103</b>	C.D. :	<b>0.82</b>
ALait :		IVMAT :	<b>105</b>
DMsev :	<b>93</b>	APT. BOUC :	
DSsev :	<b>117</b>	Q.M. :	

**GOUNETTE** **RJ**  
FR 5817011067  
**GAEC GSTALTER**

IFNAIS :	<b>99</b>	ISEVR :	<b>97</b>
CRsev :	<b>93</b>	C.D. :	<b>0.44</b>
ALait :	<b>94</b>	IVMAT :	<b>95</b>
DMsev :	<b>109</b>	Avel :	<b>93</b>
DSsev :	<b>94</b>		

UNPICADOR **OFFERTE RR2 E**  
SCEA MELAYE-SEINNEPIN GAEC DEVILLARD JACQUES ET CARO

APOLLON **RVS**  
GAEC LACOUR PERE & FILS **DAMOISELLE RJ**  
EARL DEVILLARD JACQUES

SYLVANER **BINETTE RR4 S**  
**RRE** UCEVA GAEC DE L AUNOIS

ESPADON **AIGRETTE**  
**RJ** BATHO ROGER & SERGE GSTALTER MICHEL

\* Ceci n'est pas un certificat d'inscription

Charolais France - Agropôle du Marault - 58470 MAGNY COURS



**ORGUE est un taureau développant, volumineux, avec un très bon bassin. Du côté du père, nous retrouvons une lignée prestigieuse des concours et du côté maternelle, des vaches très productives.**







<b>OBELIX</b>	<b>FR0333678727</b>	<b>Mâle</b>	<b>09/01/2018</b>	<b>Inscrit A+</b>
PN : <b>51</b>	CN : <b>1</b>	TE : <b>N</b>	Propriétaire : GAEC AZEVEDO	
IFNAIS :	CRsev :	ALait :	DMsev :	Naisseur :
DSsev :	Avel :	ISEVR :	IVMAT :	GAEC AZEVEDO

<b>HIBOU</b>	<b>RJ</b>
FR 7121932066	
<b>GAEC BARGE</b>	
IFNAIS : <b>75</b>	ISEVR :
CRsev :	C.D. :
ALait :	IVMAT :
DMsev :	APT. BOUC :
DSsev :	Q.M. :
né le : 26/12/2011	



<b>GIRONDE</b>	
FR 0314071432	
<b>AZEVEDO SEBASTIEN</b>	
IFNAIS : <b>85</b>	ISEVR : <b>96</b>
CRsev : <b>101</b>	C.D. : <b>0.46</b>
ALait : <b>91</b>	IVMAT : <b>93</b>
DMsev : <b>105</b>	Avel : <b>103</b>
DSsev : <b>98</b>	ISU : <b>99</b>
née le : 07/12/2010	

<b>CALIN</b>	<b>RJ</b>
FR 7121047922	
<b>EARL BROCHOT P &amp; F</b>	
IFNAIS : <b>100</b>	ISEVR : <b>96</b>
CRsev : <b>97</b>	C.D. : <b>0.90</b>
ALait : <b>91</b>	IVMAT : <b>91</b>
DMsev : <b>99</b>	APT. BOUC :
DSsev : <b>95</b>	Q.M. :

<b>DEESSE</b>	<b>RJ</b>
FR 7121938876	
<b>GAEC BARGE</b>	
IFNAIS : <b>72</b>	ISEVR : <b>94</b>
CRsev : <b>98</b>	C.D. : <b>0.54</b>
ALait : <b>87</b>	IVMAT : <b>91</b>
DMsev : <b>116</b>	Avel : <b>104</b>
DSsev : <b>93</b>	

<b>CHECK UP</b>	
FR 5813707528	
<b>BATHO SERGE &amp; ROGER</b>	
IFNAIS : <b>66</b>	ISEVR : <b>103</b>
CRsev : <b>117</b>	C.D. : <b>0.95</b>
ALait : <b>80</b>	IVMAT : <b>92</b>
DMsev : <b>102</b>	APT. BOUC :
DSsev : <b>112</b>	Q.M. :

<b>VOYAGEUSE</b>	<b>RJ</b>
FR 0311514632	
<b>AZEVEDO SEBASTIEN</b>	
IFNAIS : <b>101</b>	ISEVR : <b>88</b>
CRsev : <b>86</b>	C.D. : <b>0.46</b>
ALait : <b>98</b>	IVMAT : <b>90</b>
DMsev : <b>104</b>	Avel : <b>101</b>
DSsev : <b>91</b>	

<b>URANIUS</b>	<b>ALINE</b>
GAEC DELOCHE	<b>RJ</b> EARL BROCHOT P & F

<b>CRISTAL</b>	<b>SAVOIE</b>
<b>RJ</b> GAEC MICAUD	<b>RJ</b> GAEC BARGE

<b>AIGLEROYAL</b>	<b>URANIE</b>
<b>RJ</b> ETS GAEC VANNIER	<b>RJ</b> BATHO SERGE & ROGER

<b>SCANDALE</b>	<b>ROYALE</b>
<b>RJC</b> GAEC DELOCHE	AZEVEDO SEBASTIEN

\* Ceci n'est pas un certificat d'inscription



**OBELIX est doté d'un très bon grain de viande et d'un dos large.  
 Son père HIBOU connaît une très bonne production dans l'élevage AZEVEDO avec des animaux bien racés mixte viande.**



<b>OLEG</b>	<b>FR0333328057</b>	<b>Mâle</b>	<b>12/02/2018</b>
PN : <b>36</b>	CN : <b>2</b>	TE : <b>N</b>	<b>Jum</b>
IFNAIS :	CRsev :	ALait :	DMsev :
DSsev :	Avel :	ISEVR :	IVMAT :
Propriétaire : G A E C PETIOT PERE ET FILS			
Naisseur : GAEC PETIOT HENRI & FILS			

<b>GUINESS</b>	<b>RVS</b>
FR 0314231124	
<b>GAEC PETIOT HENRI &amp; FILS</b>	
IFNAIS : <b>110</b>	ISEVR : <b>102</b>
CRsev : <b>99</b>	C.D. : <b>0.85</b>
ALait : <b>100</b>	IVMAT : <b>100</b>
DMsev : <b>96</b>	APT. BOUC :
DSsev : <b>105</b>	Q.M. :
né le : 07/01/2011	



<b>JORASSE</b>	
FR 0311964479	
<b>GAEC PETIOT HENRI &amp; FILS</b>	
IFNAIS : <b>96</b>	ISEVR : <b>103</b>
CRsev : <b>105</b>	C.D. : <b>0.42</b>
ALait : <b>101</b>	IVMAT : <b>102</b>
DMsev : <b>100</b>	Avel : <b>93</b>
DSsev : <b>101</b>	ISU :
née le : 11/05/2014	

<b>NOAILLE VF</b>	<b>RVS</b>
FR 0397119038	
<b>FRIAUD PERE &amp; FILS</b>	
IFNAIS : <b>101</b>	ISEVR : <b>83</b>
CRsev : <b>86</b>	C.D. : <b>0.99</b>
ALait : <b>103</b>	IVMAT : <b>87</b>
DMsev : <b>91</b>	APT. BOUC :
DSsev : <b>97</b>	Q.M. :

<b>DOLCE VITA</b>	<b>RJ</b>
FR 0313118310	
<b>GAEC PETIOT HENRI &amp; FILS</b>	
IFNAIS : <b>104</b>	ISEVR : <b>97</b>
CRsev : <b>98</b>	C.D. : <b>0.57</b>
ALait : <b>100</b>	IVMAT : <b>97</b>
DMsev : <b>94</b>	Avel : <b>100</b>
DSsev : <b>107</b>	

<b>GOODYEAR</b>	
FR 0314231131	
<b>GAEC PETIOT HENRI &amp; FILS</b>	
IFNAIS : <b>100</b>	ISEVR : <b>98</b>
CRsev : <b>100</b>	C.D. : <b>0.81</b>
ALait : <b>100</b>	IVMAT : <b>98</b>
DMsev : <b>96</b>	APT. BOUC :
DSsev : <b>100</b>	Q.M. :

<b>CLARINETTE</b>	<b>RR3 E</b>
FR 0312767704	
<b>GAEC PETIOT HENRI &amp; FILS</b>	
IFNAIS : <b>86</b>	ISEVR : <b>94</b>
CRsev : <b>100</b>	C.D. : <b>0.46</b>
ALait : <b>106</b>	IVMAT : <b>99</b>
DMsev : <b>101</b>	Avel : <b>94</b>
DSsev : <b>103</b>	

<b>EDDY RVS</b>	<b>JANINA RR2 E</b>
GAEC LEPEE	FRIAUD PERE & FILS

<b>EXCLUSIF RQM</b>	<b>ALESIA</b>
LEVRON JC & V GAEC RIVAGE	GAEC PETIOT HENRI & FILS

<b>ROI DEROME R3P</b>	<b>ARABESQUE</b>
RAYMOND JC & A	GAEC PETIOT HENRI & FILS

<b>PATRIARCHE RVS</b>	<b>SENTINELLE RR4 S</b>
M ALEX HENRI	GAEC PETIOT HENRI & FILS

\* Ceci n'est pas un certificat d'inscription

Charolais France - Agropôle du Marault - 58470 MAGNY COURS



*Sa finesse et ses aptitudes de croissance, font d'OLEG un taureau à génisses parfait. Son grand père NOAILLE VF est un taureau mis aux normes par le HBC et diffusé pour étoffer la gamme des taureaux à vèlages facile de la race.*



<b>NESTOR</b>	<b>FR7122078500</b>	<b>Mâle</b>	<b>30/12/2017</b>	<b>Inscrit A+</b>
PN : <b>44</b>	CN : <b>2</b>	TE : <b>N</b>	Propriétaire : M AUGER FLORENT	
IFNAIS :	CRsev :	ALait :	DMsev :	Naisseur : AUGER FLORENT
DSsev :	Avel :	ISEVR :	IVMAT :	

<b>HAMLETAJEC</b>	<b>RJ</b>
FR 2312101835	
<b>GAEC PAROTON</b>	
IFNAIS : <b>89</b>	ISEVR : <b>99</b>
CRsev : <b>106</b>	C.D. : <b>0.94</b>
ALait : <b>85</b>	IVMAT : <b>89</b>
DMsev : <b>95</b>	APT. BOUC :
DSsev : <b>111</b>	Q.M. :
né le : 25/12/2011	



<b>ISABELLA</b>	<b>RJ</b>
FR 7121904747	
<b>AUGER FLORENT</b>	
IFNAIS : <b>90</b>	ISEVR : <b>92</b>
CRsev : <b>98</b>	C.D. : <b>0.44</b>
ALait : <b>105</b>	IVMAT : <b>96</b>
DMsev : <b>96</b>	Avel : <b>95</b>
DSsev : <b>108</b>	ISU : <b>99</b>
née le : 28/11/2013	

<b>BERLIOZ</b>	<b>RJ</b>
FR 7121345013	
<b>LANGILLIER JEAN MARC</b>	
IFNAIS : <b>80</b>	ISEVR : <b>94</b>
CRsev : <b>103</b>	C.D. : <b>0.94</b>
ALait : <b>72</b>	IVMAT : <b>80</b>
DMsev : <b>99</b>	APT. BOUC :
DSsev : <b>106</b>	Q.M. :

<b>VICTORIA</b>	<b>RJ</b>
FR 2304104425	
<b>GAEC PAROTON</b>	
IFNAIS : <b>98</b>	ISEVR : <b>96</b>
CRsev : <b>102</b>	C.D. : <b>0.67</b>
ALait : <b>97</b>	IVMAT : <b>94</b>
DMsev : <b>91</b>	Avel : <b>96</b>
DSsev : <b>105</b>	

<b>FAIDUCAJEC</b>	<b>RVS</b>
FR 8574755128	
<b>GAEC MERLET MARIE PIERRE FABIEN ET L</b>	
IFNAIS : <b>81</b>	ISEVR : <b>93</b>
CRsev : <b>107</b>	C.D. : <b>0.95</b>
ALait : <b>103</b>	IVMAT : <b>95</b>
DMsev : <b>88</b>	APT. BOUC :
DSsev : <b>117</b>	Q.M. :

<b>ROSA</b>	<b>RJ</b>
FR 7121060884	
<b>M AUGER FLORENT</b>	
IFNAIS : <b>98</b>	ISEVR : <b>89</b>
CRsev : <b>92</b>	C.D. : <b>0.40</b>
ALait : <b>106</b>	IVMAT : <b>94</b>
DMsev : <b>97</b>	Avel : <b>87</b>
DSsev : <b>93</b>	

TE VOILA <b>RVS</b> GAEC MICAUD	TAHITI <b>RJ</b> LANGILLIER JEAN MARC
---------------------------------------	---

PICADOR <b>RVS</b> EARL DUFRAIGNE DANIEL	LADY <b>RR2 E</b> GAEC PAROTON
--	--------------------------------------

CRISTAL-DK <b>RVS</b> BIROT ALAIN	COLOMBINE <b>RR2 E</b> GAEC MERLET MARIE PIERRE - FABIEN ET L
---	---

ONTARIO <b>RJ</b> EARL PORNET	LYDIE <b>RR2 E</b> M AUGER FLORENT
-------------------------------------	--

\* Ceci n'est pas un certificat d'inscription

Charolais France - Agropôle du Marault - 58470 MAGNY COURS



*NESTOR est un bel équilibre entre croissance et rectitude.*

*Issu de souche AJEC, ses ascendants sont montés sur les plus hautes marches des concours. On retrouve notamment BERLIOZ, taureau à la production de qualité au GAEC PAROTON.*

**PUMBA**      **FR0335589375**      **Mâle**      **03/03/2019**

PN : **53**      CN : **2**      TE : **N**      P210j:      Propriétaire :  
 DM :      DS :      QR :      Etat :      GAEC BLANDIN CURY  
    Naisseur :  
    GAEC BLANDIN CURY

**JOYAU**  
 FR 4928956493  
**EARL SALLE YVES & MARIE THERESE**

IFNAIS :	<b>85</b>	ISEVR :	<b>100</b>
CRsev :	<b>106</b>	C.D. :	<b>0.75</b>
ALait :		IVMAT :	<b>104</b>
DMsev :	<b>100</b>	APT. BOUC :	
DSsev :	<b>110</b>	Q.M. :	

né le : 17/12/2013



**INFINITY**      **RR3 E**  
 FR 0314803734  
**GAEC BLANDIN CURY**

IFNAIS :	<b>94</b>	ISEVR :	<b>105</b>
CRsev :	<b>107</b>	C.D. :	<b>0.43</b>
ALait :	<b>93</b>	IVMAT :	<b>99</b>
DMsev :	<b>104</b>	Avel :	<b>73</b>
DSsev :	<b>97</b>	ISU :	<b>98</b>

née le : 16/12/2012

**BOURGOGNE**      **RVS**  
 FR 8935246025  
**GAEC CADOUX**

IFNAIS :	<b>98</b>	ISEVR :	<b>100</b>
CRsev :	<b>103</b>	C.D. :	<b>0.97</b>
ALait :	<b>111</b>	IVMAT :	<b>107</b>
DMsev :	<b>95</b>	APT. BOUC :	
DSsev :	<b>110</b>	Q.M. :	

**VIOLETTE**      **RR2 E**  
 FR 4928955793  
**EARL SALLE YVES & MARIE THERESE**

IFNAIS :	<b>94</b>	ISEVR :	
CRsev :	<b>93</b>	C.D. :	
ALait :	<b>105</b>	IVMAT :	
DMsev :	<b>109</b>	Avel :	<b>0</b>
DSsev :	<b>90</b>		

**DOUGLAS**      **RVS**  
 FR 5812908079  
**RAYMOND JC & A**

IFNAIS :	<b>96</b>	ISEVR :	<b>115</b>
CRsev :	<b>114</b>	C.D. :	<b>0.91</b>
ALait :	<b>83</b>	IVMAT :	<b>100</b>
DMsev :	<b>106</b>	APT. BOUC :	
DSsev :	<b>105</b>	Q.M. :	

**ELISTA**      **RJ**  
 FR 0313409828  
**GAEC BLANDIN CURY**

IFNAIS :	<b>97</b>	ISEVR :	<b>98</b>
CRsev :	<b>104</b>	C.D. :	<b>0.42</b>
ALait :	<b>99</b>	IVMAT :	<b>96</b>
DMsev :	<b>93</b>	Avel :	<b>87</b>
DSsev :	<b>99</b>		

**PACHA**  
**RVS**  
 BATHO ROGER & SERGE

**NOBLESSE**  
**RR4 S**  
 CADOUX BERNARD

**PTI.PRINCE**  
**RJ**  
 GAEC PICHARD BERNARD & HUGUES

**HYACINTHE**  
**RR4 S**  
 EARL SALLE YVES & MARIE THERESE

**VAILLANT**  
**RVS**  
 GAEC DES AULNES

**UNEROYALE**  
**RR2 E**  
 RAYMOND JC & A

**BLASON BC**  
**RVS**  
 EARL BLANCHARD

**AMAZONE**  
**RJ**  
 BLANDIN ROBERT

\* Ceci n'est pas un certificat d'inscription



*De par ses origines exceptionnelles et une morphologie tout aussi extraordinaire, ce jeune veau est hors du commun.*

*PUMBA a une jolie pousse, un dos large et rectiligne, une culotte longue et rebondie.*

*Un veau d'avenir équilibré.*



**PERIGORD**    **FR0335239160**    **Mâle**    **24/01/2019**

PN : **54**    CN : **2**    TE : **N**    P210j:    Propriétaire :  
 DM : **77**    DS : **74**    QR : **78**    Etat : **6**    M THOMAS JEAN YVES  
 Naisseur :  
 THOMAS JEAN YVES

**JESUS**    **RJC**

FR 5502241040

**GAEC DU FOURNEAU**

IFNAIS :	<b>107</b>	ISEVR :	<b>109</b>
CRsev :	<b>104</b>	C.D. :	<b>0.95</b>
ALait :	<b>113</b>	IVMAT :	<b>116</b>
DMsev :	<b>103</b>	APT. BOUC :	
DSsev :	<b>108</b>	Q.M. :	

né le : 13/10/2014



**LOLITA**    **RR3 E**

FR 0312195415

**THOMAS JEAN YVES**

IFNAIS :	<b>92</b>	ISEVR :	<b>96</b>
CRsev :	<b>100</b>	C.D. :	<b>0.48</b>
ALait :	<b>100</b>	IVMAT :	<b>97</b>
DMsev :	<b>97</b>	Avel :	<b>98</b>
DSsev :	<b>108</b>	ISU :	<b>111</b>

née le : 16/11/2014

**BARITON**    **RRE**

FR 1441899152

**EARL COSTIL**

IFNAIS :	<b>108</b>	ISEVR :	<b>112</b>
CRsev :	<b>102</b>	C.D. :	<b>0.99</b>
ALait :	<b>105</b>	IVMAT :	<b>114</b>
DMsev :	<b>113</b>	APT. BOUC :	
DSsev :	<b>98</b>	Q.M. :	

**FLAVIE**    **RR3 E**

FR 5501102362

**GAEC DU FOURNEAU**

IFNAIS :	<b>106</b>	ISEVR :	<b>112</b>
CRsev :	<b>110</b>	C.D. :	<b>0.62</b>
ALait :	<b>116</b>	IVMAT :	<b>119</b>
DMsev :	<b>96</b>	Avel :	<b>114</b>
DSsev :	<b>123</b>		

**BUSINESS**    **RRE**

FR 7240585019

**DUTERTRE MONIQUE**

IFNAIS :	<b>99</b>	ISEVR :	<b>111</b>
CRsev :	<b>109</b>	C.D. :	<b>0.99</b>
ALait :	<b>106</b>	IVMAT :	<b>112</b>
DMsev :	<b>104</b>	APT. BOUC :	
DSsev :	<b>111</b>	Q.M. :	

**GABANA**

FR 0314031344

**THOMAS JEAN YVES**

IFNAIS :	<b>93</b>	ISEVR :	<b>85</b>
CRsev :	<b>93</b>	C.D. :	<b>0.51</b>
ALait :	<b>94</b>	IVMAT :	<b>84</b>
DMsev :	<b>90</b>	Avel :	<b>99</b>
DSsev :	<b>101</b>		

**PINAY**  
**RRE**  
EARL GUIBERT

**VANILLE**  
**RR4 S**  
EARL COSTIL

**CHABLIS**  
**RRE**  
GAEC DUBAN

**BLANCHETTE**  
**RR4 S**  
COLLIER GILLES

**MAGENTA**  
**RQM**  
CHAIZE MONIQUE

**SEXYE**  
**RR4 S**  
DUTERTRE MONIQUE

**COQUIN**  
CHAMPEAU MICHEL

**VERONICA**  
THOMAS JEAN YVES

\* Ceci n'est pas un certificat d'inscription

Charolais France - Agropôle du Marault - 58470 MAGNY COURS

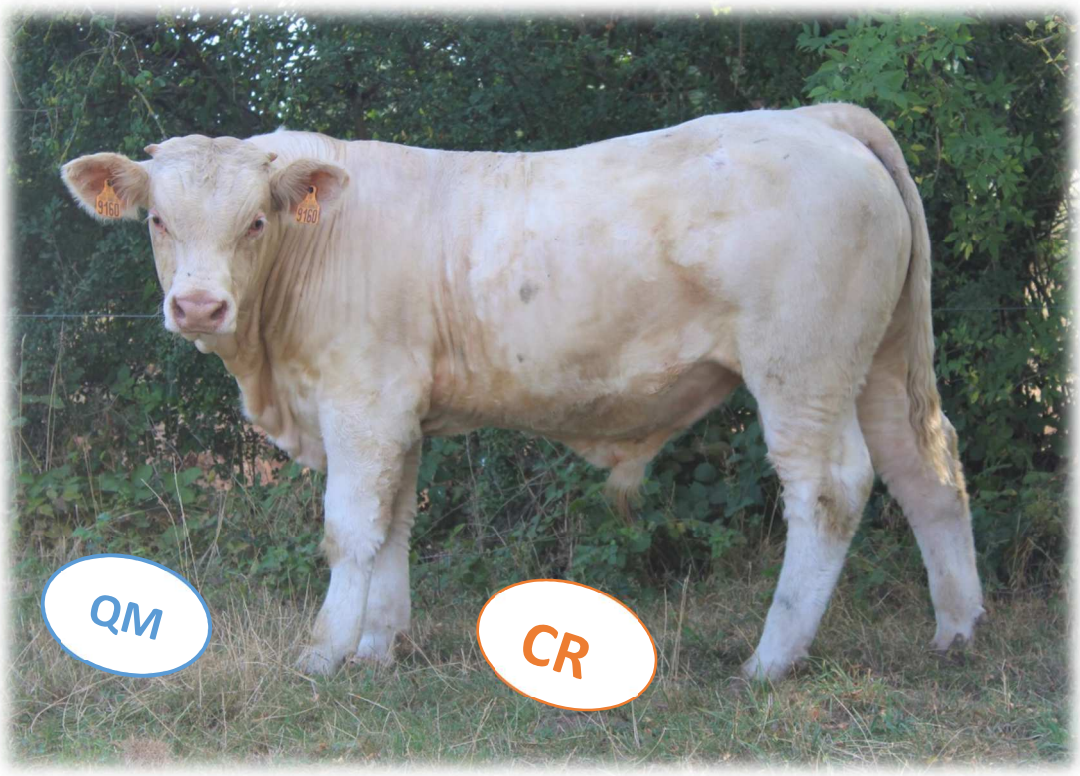

**PERIGORD est issu de croisements complémentaires. Il possède un pedigree très intéressant de par les qualifications et indexations de ses ascendants. C'est un veau prometteur, qui vous assurera un renouvellement de qualité.**





<b>PAULO</b>	<b>FR0334869739</b>	<b>Mâle</b>	<b>01/01/2019</b>	<b>Inscrit A+</b>
PN : <b>54</b>	CN : <b>1</b>	TE : <b>N</b>	P210j : <b>415</b>	Propriétaire : M MYCHAJLIW PASCAL
DM : <b>77</b>	DS : <b>82</b>	QR : <b>78</b>	Etat : <b>8</b>	Naisseur : EARL BONNET PATRICK

<b>HEROS</b>	<b>RJ</b>
FR 8935242508	
<b>GAEC CADOUX</b>	
IFNAIS : <b>98</b>	ISEVR : <b>99</b>
CRsev : <b>105</b>	C.D. : <b>0.86</b>
ALait : <b>90</b>	IVMAT : <b>94</b>
DMsev : <b>90</b>	APT. BOUC : <b>94</b>
DSsev : <b>109</b>	Q.M. : <b>94</b>
né le : 08/12/2011	



<b>GAMINE</b>	<b>RR4 S</b>
FR 0314051413	
<b>EARL BONNET PATRICK</b>	
IFNAIS : <b>88</b>	ISEVR : <b>105</b>
CRsev : <b>109</b>	C.D. : <b>0.46</b>
ALait : <b>90</b>	IVMAT : <b>99</b>
DMsev : <b>102</b>	Avel : <b>99</b>
DSsev : <b>111</b>	ISU : <b>110</b>
née le : 19/12/2010	

<b>AUCUBA</b>	<b>RVS</b>
FR 2135082268	
<b>EARL BAUDOT PHILIPPE</b>	
IFNAIS : <b>93</b>	ISEVR : <b>107</b>
CRsev : <b>113</b>	C.D. : <b>0.94</b>
ALait : <b>83</b>	IVMAT : <b>95</b>
DMsev : <b>95</b>	APT. BOUC : <b>95</b>
DSsev : <b>110</b>	Q.M. : <b>95</b>

<b>SOURIS</b>	<b>RR2 E</b>
FR 8935241715	
<b>GAEC CADOUX PERE &amp; FILS</b>	
IFNAIS : <b>94</b>	ISEVR : <b>88</b>
CRsev : <b>96</b>	C.D. : <b>0.82</b>
ALait : <b>101</b>	IVMAT : <b>91</b>
DMsev : <b>89</b>	Avel : <b>105</b>
DSsev : <b>97</b>	

<b>BALAVOINE</b>	<b>RJ</b>
FR 0312276359	
<b>GAEC MICAUD</b>	
IFNAIS : <b>84</b>	ISEVR : <b>89</b>
CRsev : <b>97</b>	C.D. : <b>0.91</b>
ALait : <b>92</b>	IVMAT : <b>87</b>
DMsev : <b>96</b>	APT. BOUC : <b>87</b>
DSsev : <b>108</b>	Q.M. : <b>87</b>

<b>BEAUTE</b>	<b>RR2 E</b>
FR 0312216804	
<b>M BONNET PATRICK</b>	
IFNAIS : <b>95</b>	ISEVR : <b>99</b>
CRsev : <b>100</b>	C.D. : <b>0.48</b>
ALait : <b>98</b>	IVMAT : <b>97</b>
DMsev : <b>101</b>	Avel : <b>91</b>
DSsev : <b>105</b>	

<b>PORT ROYAL</b>	<b>RVS</b>
BONNICHON	JACQUELINE

<b>NAUSICA</b>	<b>RJ</b>
GAEC BAUDOT	PHILIPPE

<b>MEILLARD</b>	<b>RVS</b>
ETS GAEC VANNIER	

<b>GRENADINE</b>	<b>RR3 E</b>
CADOUX BERNARD	

<b>TINO</b>	<b>RVS</b>
EARL DEVILLARD	JACQUES

<b>SHEILA</b>	<b>RJ</b>
GAEC MICAUD	

<b>TAPALOEIL</b>	<b>RVS</b>
EARL FRIZOT GERARD	

<b>SHEILA</b>	<b>RR2 E</b>
M BONNET PATRICK	

\* Ceci n'est pas un certificat d'inscription

Charolais France - Agropôle du Marault - 58470 MAGNY COURS



**PAULO est un animal aux origines de champion. Issus de 3 générations de vaches qualifiées, sa mère se révèle être une grosse productrice de l'élevage MYCHAJLIW. Ce veau reste prometteur au vu de ses qualités de croissance et développement squelettique.**

<b>PIQUILLO</b>	<b>FR0335199015</b>	<b>Mâle</b>	<b>22/11/2018</b>
PN : <b>50</b>	CN : <b>1</b>	TE : <b>N</b>	P210j : <b>400</b>
DM : <b>89</b>	DS : <b>74</b>	QR : <b>75</b>	Etat : <b>7</b>
Propriétaire : G A E C PETIOT PERE ET FILS Naisseur : GAEC PETIOT HENRI & FILS			

<b>ROI DEROME</b>	<b>R3P</b>
FR 5815700469	
<b>RAYMOND JC &amp; A</b>	
IFNAIS : <b>102</b>	ISEVR : <b>96</b>
CRsev : <b>92</b>	C.D. : <b>0.90</b>
ALait : <b>100</b>	IVMAT : <b>97</b>
DMsev : <b>105</b>	APT. BOUC : <b></b>
DSsev : <b>97</b>	Q.M. : <b></b>
né le : 15/02/2000	



<b>GENOISE</b>	<b>RR3 E</b>
FR 0314231060	
<b>GAEC PETIOT HENRI &amp; FILS</b>	
IFNAIS : <b>98</b>	ISEVR : <b>96</b>
CRsev : <b>97</b>	C.D. : <b>0.43</b>
ALait : <b>106</b>	IVMAT : <b>101</b>
DMsev : <b>101</b>	Avel : <b>97</b>
DSsev : <b>94</b>	ISU : <b>106</b>
née le : 15/03/2011	

<b>MEILLARD</b>	<b>RVS</b>
FR 7196103834	
<b>ETS GAEC VANNIER</b>	
IFNAIS : <b>94</b>	ISEVR : <b>92</b>
CRsev : <b>95</b>	C.D. : <b>0.99</b>
ALait : <b>92</b>	IVMAT : <b>89</b>
DMsev : <b>99</b>	APT. BOUC : <b></b>
DSsev : <b>99</b>	Q.M. : <b></b>

<b>JONQUILLE</b>	<b>RR2 E</b>
FR 1893101249	
<b>DUMAS JEAN PAUL</b>	
IFNAIS : <b>102</b>	ISEVR : <b>94</b>
CRsev : <b>90</b>	C.D. : <b>0.63</b>
ALait : <b>107</b>	IVMAT : <b>99</b>
DMsev : <b>105</b>	Avel : <b>90</b>
DSsev : <b>94</b>	

<b>VETERAN</b>	
FR 0311734093	
<b>GAEC PETIOT HENRI &amp; FILS</b>	
IFNAIS : <b>101</b>	ISEVR : <b>95</b>
CRsev : <b>91</b>	C.D. : <b>0.79</b>
ALait : <b></b>	IVMAT : <b>100</b>
DMsev : <b>107</b>	APT. BOUC : <b></b>
DSsev : <b>89</b>	Q.M. : <b></b>

<b>CANNELLE</b>	<b>RR2 E</b>
FR 0312767528	
<b>GAEC PETIOT HENRI &amp; FILS</b>	
IFNAIS : <b>95</b>	ISEVR : <b>94</b>
CRsev : <b>98</b>	C.D. : <b>0.38</b>
ALait : <b>105</b>	IVMAT : <b>98</b>
DMsev : <b>98</b>	Avel : <b>94</b>
DSsev : <b>90</b>	

<b>INVINCIBLE</b> <b>RVS</b>	<b>BADINE</b> <b>RR4 S</b>
GAEC DERIMAY	ETS GAEC VANNIER

<b>COTONPERLE</b> <b>RVS</b>	<b>VALENCIA</b> <b>RR4 S</b>
BONNICHON JACQUELINE	DUMAS JEAN PAUL

<b>RUBENS</b> <b>RJ</b>	<b>OHLALA</b> <b>RR4 S</b>
RAYMOND JC & A	GAEC PETIOT HENRI & FILS

<b>VOYAGEUR</b> <b>RVS</b>	<b>ULNA</b>
GAEC MELET FRERES	GAEC PETIOT HENRI & FILS

\* Ceci n'est pas un certificat d'inscription



**Un animal fier avec beaucoup de classe !**  
**Issus de bonnes origines, PIQUILLO est un veau avec un dos épais et un carré peu commun... large, long et une culotte rebondie.**  
**Son père ROI DEROME ne cesse de faire parler de lui au sein de l'élevage PETIOT.**



**PEPITO**      **FR2319108219**      **Mâle**      **08/12/2018**

PN : **50**    CN : **1**    TE : **N**    P210j:    Propriétaire :  
 DM :    DS :    QR :    Etat :    GAEC PAROTON  
 Naisseur :  
 GAEC PAROTON

**JULIO AJEC**  
 FR 5811814304  
**CYPRES THIERRY**

IFNAIS :	<b>80</b>	ISEVR :	<b>83</b>
CRsev :	<b>94</b>	C.D. :	<b>0.92</b>
ALait :		IVMAT :	<b>86</b>
DMsev :	<b>96</b>	APT. BOUC :	
DSsev :	<b>101</b>	Q.M. :	

né le : 14/12/2013



**GOURMANDE**      **RR2 E**  
 FR 2311103572  
**GAEC PAROTON**

IFNAIS :	<b>95</b>	ISEVR :	<b>99</b>
CRsev :	<b>101</b>	C.D. :	<b>0.48</b>
ALait :	<b>101</b>	IVMAT :	<b>99</b>
DMsev :	<b>99</b>	Avel :	<b>100</b>
DSsev :	<b>107</b>	ISU :	<b>104</b>

née le : 03/02/2011

**CHATILLON**  
 FR 2135447022  
**EARL GABORY**

IFNAIS :	<b>95</b>	ISEVR :	<b>97</b>
CRsev :	<b>97</b>	C.D. :	<b>0.93</b>
ALait :	<b>94</b>	IVMAT :	<b>92</b>
DMsev :	<b>102</b>	APT. BOUC :	
DSsev :	<b>104</b>	Q.M. :	

**DAPHNEE**      **RJ**  
 FR 5812908056  
**RAYMOND JC & A**

IFNAIS :	<b>70</b>	ISEVR :	<b>84</b>
CRsev :	<b>102</b>	C.D. :	<b>0.60</b>
ALait :	<b>96</b>	IVMAT :	<b>87</b>
DMsev :	<b>93</b>	Avel :	<b>103</b>
DSsev :	<b>100</b>		

**ELECTRON**  
 FR 1826249836  
**GUERINET BERTRAND**

IFNAIS :	<b>85</b>	ISEVR :	<b>101</b>
CRsev :	<b>101</b>	C.D. :	<b>0.88</b>
ALait :		IVMAT :	<b>102</b>
DMsev :	<b>112</b>	APT. BOUC :	
DSsev :	<b>101</b>	Q.M. :	

**CIGALE**      **RJ**  
 FR 2307103236  
**GAEC PAROTON**

IFNAIS :	<b>99</b>	ISEVR :	<b>98</b>
CRsev :	<b>105</b>	C.D. :	<b>0.58</b>
ALait :	<b>100</b>	IVMAT :	<b>97</b>
DMsev :	<b>89</b>	Avel :	<b>97</b>
DSsev :	<b>105</b>		

UNIVERS  
**R3P**  
FRIAUD PERE & FILS

SEINE  
**RR2 E**  
EARL GABORY

SAINT ARE  
**RR2**  
RAYMOND A & JC

ANDROMAQUE  
**RJ**  
RAYMOND JC & A

ALPAGA  
EARL COMPOT

VOSGES  
**RR2 E**  
GUERINET BERTRAND

PICADOR  
**RVS**  
EARL DUFRAIGNE DANIEL

RAVISSANTE  
**RJ**  
GAEC PAROTON

\* Ceci n'est pas un certificat d'inscription



**PEPITO, un futur raceur en perspective !**  
*C'est un veau racé avec une belle largeur de mufle, un dos large et bien soudé.  
 Sa mère qualifiée RR2E est une vache productive avec un ISU à 104. Du côté paternel,  
 JULIO AJEC transmet beaucoup de qualité de race et de puissance.*



**POLLUX**      **FR0334019236**      **Mâle**      **04/12/2018**

PN : **45**    CN : **1**    TE : **N**    P210j:    Propriétaire :  
 DM : **73**    DS : **70**    QR : **80**    Etat : **6**    GAEC DES BOUDARDS  
 Naisseur :  
 GAEC DES BOUDARDS

**INDOU PP**      **RJC**

FR 3615364745

**EARL DE LA BRANDE**

IFNAIS :	<b>108</b>	ISEVR :	<b>114</b>
CRsev :	<b>111</b>	C.D. :	<b>0.98</b>
ALait :	<b>100</b>	IVMAT :	<b>111</b>
DMsev :	<b>99</b>	APT. BOUC :	
DSsev :	<b>106</b>	Q.M. :	

né le : 11/12/2013



**CHABADA**      **RR3 E**

FR 0312437540

**PUY PERE & FILS**

IFNAIS :	<b>105</b>	ISEVR :	<b>100</b>
CRsev :	<b>93</b>	C.D. :	<b>0.54</b>
ALait :	<b>103</b>	IVMAT :	<b>102</b>
DMsev :	<b>108</b>	Avel :	<b>103</b>
DSsev :	<b>96</b>	ISU :	<b>105</b>

née le : 26/12/2006

**CABAR P**      **RQM**

FR 5703713148

**GAEC DU HAUT DE CABAR**

IFNAIS :	<b>110</b>	ISEVR :	<b>109</b>
CRsev :	<b>103</b>	C.D. :	<b>0.99</b>
ALait :	<b>103</b>	IVMAT :	<b>107</b>
DMsev :	<b>100</b>	APT. BOUC :	
DSsev :	<b>109</b>	Q.M. :	

**FAUSTINE**      **RR4 S**

FR 3615361640

**EARL DE LA BRANDE**

IFNAIS :	<b>116</b>	ISEVR :	<b>106</b>
CRsev :	<b>96</b>	C.D. :	<b>0.64</b>
ALait :	<b>103</b>	IVMAT :	<b>108</b>
DMsev :	<b>106</b>	Avel :	<b>111</b>
DSsev :	<b>93</b>		

**AUGUSTE**

FR 0311875762

**GAEC DUCHIER FRERES**

IFNAIS :	<b>102</b>	ISEVR :	<b>90</b>
CRsev :	<b>90</b>	C.D. :	<b>0.80</b>
ALait :		IVMAT :	<b>93</b>
DMsev :	<b>98</b>	APT. BOUC :	
DSsev :	<b>98</b>	Q.M. :	

**URBAINE**      **RR2 E**

FR 0311193106

**PUY PERE & FILS**

IFNAIS :	<b>105</b>	ISEVR :	<b>97</b>
CRsev :	<b>93</b>	C.D. :	<b>0.52</b>
ALait :	<b>102</b>	IVMAT :	<b>99</b>
DMsev :	<b>104</b>	Avel :	<b>90</b>
DSsev :	<b>94</b>		

UNO P      TEMPETE  
 PROST RENE      **RR4 S**  
 GAEC DU HAUT DE CABAR

VIRGIL P      CREATINE  
**RRE**      **RR4 S**  
 M BOYER GERARD      PIROT JEAN MICHEL

SUZERAIN      RITA  
**RVS**      **RR2 E**  
 LANGILLIER JEAN MARC      GAEC DUCHIER FRERES

OSCAR      ROSERAIE  
**RJ**      **RR2 E**  
 PUY PERE & FILS      PUY PERE & FILS

\* Ceci n'est pas un certificat d'inscription

Charolais France - Agropôle du Marault - 58470 MAGNY COURS



*Pollux est la preuve même qu'il est possible d'allier vêlage facile, croissance et qualités maternelles.*

*Cet animal sans cornes est complet et sera parfait pour vos génisses !  
 Sa mère CHABADA est l'une des vaches les plus productives de l'élevage, qualifiées RR3E et un ISU égal à 105.*

<b>POMMARD</b>	<b>FR0335239146</b>	<b>Mâle</b>	<b>21/12/2018</b>
PN : <b>49</b>	CN : <b>1</b>	TE : <b>N</b>	P210j : <b>408</b>
DM : <b>73</b>	DS : <b>76</b>	QR : <b>68</b>	Etat : <b>7</b>
Propriétaire : M THOMAS JEAN YVES Naisseur : THOMAS JEAN YVES			

<b>JARS</b>	<b>RJC</b>
FR 3615355643	
<b>EARL DE LA BATISSE</b>	
IFNAIS : <b>100</b>	ISEVR : <b>106</b>
CRsev : <b>108</b>	C.D. : <b>0.93</b>
ALait : <b>106</b>	IVMAT : <b>108</b>
DMsev : <b>93</b>	APT. BOUC : <b>108</b>
DSsev : <b>120</b>	Q.M. :
né le : 12/09/2014	



<b>IVOIRE</b>	<b>RJ</b>
FR 0314783171	
<b>THOMAS JEAN YVES</b>	
IFNAIS : <b>91</b>	ISEVR : <b>91</b>
CRsev : <b>96</b>	C.D. : <b>0.44</b>
ALait : <b>100</b>	IVMAT : <b>93</b>
DMsev : <b>98</b>	Avel : <b>98</b>
DSsev : <b>99</b>	ISU : <b>102</b>
né le : 10/02/2013	

<b>DANDY</b>	<b>RRE</b>
FR 5343819212	
<b>ELEVAGE ROCHER</b>	
IFNAIS : <b>102</b>	ISEVR : <b>112</b>
CRsev : <b>109</b>	C.D. : <b>0.99</b>
ALait : <b>105</b>	IVMAT : <b>114</b>
DMsev : <b>103</b>	APT. BOUC :
DSsev : <b>112</b>	Q.M. :

<b>GASCOGNE</b>	<b>RR4 S</b>
FR 3615342914	
<b>EARL DE LA BATISSE</b>	
IFNAIS : <b>101</b>	ISEVR : <b>110</b>
CRsev : <b>109</b>	C.D. : <b>0.59</b>
ALait : <b>100</b>	IVMAT : <b>108</b>
DMsev : <b>101</b>	Avel : <b>109</b>
DSsev : <b>107</b>	

<b>EMPIRE</b>	<b>RJ</b>
FR 3615249650	
<b>HUGUET JEAN-LUC</b>	
IFNAIS : <b>90</b>	ISEVR : <b>89</b>
CRsev : <b>96</b>	C.D. : <b>0.83</b>
ALait : <b>92</b>	IVMAT : <b>87</b>
DMsev : <b>94</b>	APT. BOUC :
DSsev : <b>101</b>	Q.M. :

<b>CHARLOTTE</b>	<b>RR2 E</b>
FR 0312507203	
<b>THOMAS JEAN YVES</b>	
IFNAIS : <b>100</b>	ISEVR : <b>95</b>
CRsev : <b>95</b>	C.D. : <b>0.48</b>
ALait : <b>108</b>	IVMAT : <b>101</b>
DMsev : <b>98</b>	Avel : <b>101</b>
DSsev : <b>105</b>	

<b>SESAME RVS</b>	<b>TENDANCE RR4 S</b>
EARL DE GROZIEULX	ELEVAGE ROCHER

<b>SAUMUR RRE</b>	<b>DEFENSE RR2 E</b>
GAEC JACOB	EARL DE LA BATISSE

<b>TITANIC RVS</b>	<b>VANILLE RR2 E</b>
SCEA MELAYE-SENNEPIN	HUGUET JEAN-LUC

<b>NOVOTEL RQM</b>	<b>SYMPHONIE RR2 E</b>
GAEC BONNET	THOMAS JEAN YVES

\* Ceci n'est pas un certificat d'inscription

Charolais France - Agropôle du Marault - 58470 MAGNY COURS



Pommard est un animal fin avec du développement. Il possède une très belle longueur et une belle arrière main.  
 Croisement sur plusieurs générations de taureau d'insémination aux souches réputées et de taureau de monte naturelle. Croisement intéressant et complémentaire.



<b>PERE NOEL</b>	<b>FR7122049805</b>	<b>Mâle</b>	<b>23/12/2018</b>	<b>Inscrit A+</b>
PN : <b>58</b>	CN : <b>2</b>	TE : <b>N</b>	P210j : <b>363</b>	Propriétaire : M AUGER FLORENT
DM : <b>80</b>	DS : <b>74</b>	QR : <b>83</b>	Etat : <b>7</b>	Naisseur : AUGER FLORENT

<b>MINOS</b>	<b>RJC</b>
FR 5706135645	
<b>GAEC PICAUT</b>	
IFNAIS : <b>75</b>	ISEVR : <b>97</b>
CRsev : <b>107</b>	C.D. : <b>0.75</b>
ALait : <b>98</b>	IVMAT : <b>99</b>
DMsev : <b>101</b>	APT. BOUC :
DSsev : <b>108</b>	Q.M. :
né le : 13/01/2016	



<b>CLEOPATRE</b>	
FR 7121567857	
<b>AUGER FLORENT</b>	
IFNAIS : <b>88</b>	ISEVR : <b>87</b>
CRsev : <b>98</b>	C.D. : <b>0.48</b>
ALait : <b>106</b>	IVMAT : <b>93</b>
DMsev : <b>89</b>	Avel : <b>103</b>
DSsev : <b>107</b>	ISU : <b>98</b>
née le : 09/12/2007	

<b>JIPSY KING</b>	<b>RVS</b>
FR 7122214714	
<b>GAEC LACOUR PERE &amp; FILS</b>	
IFNAIS : <b>84</b>	ISEVR : <b>105</b>
CRsev : <b>114</b>	C.D. : <b>0.76</b>
ALait : <b>95</b>	IVMAT : <b>101</b>
DMsev : <b>95</b>	APT. BOUC :
DSsev : <b>120</b>	Q.M. :

<b>CLEOPATRE</b>	<b>RR4 S</b>
FR 2135082403	
<b>EARL BAUDOT PHILIPPE</b>	
IFNAIS : <b>79</b>	ISEVR : <b>109</b>
CRsev : <b>108</b>	C.D. : <b>0.56</b>
ALait : <b>96</b>	IVMAT : <b>108</b>
DMsev : <b>121</b>	Avel : <b>93</b>
DSsev : <b>90</b>	

<b>AJACCIO</b>	<b>RJC</b>
FR 6342535025	
<b>EARL OLIVIER</b>	
IFNAIS : <b>88</b>	ISEVR : <b>84</b>
CRsev : <b>94</b>	C.D. : <b>0.97</b>
ALait : <b>97</b>	IVMAT : <b>85</b>
DMsev : <b>89</b>	APT. BOUC :
DSsev : <b>103</b>	Q.M. :

<b>TORNADE</b>	
FR 7121072472	
<b>M AUGER FLORENT</b>	
IFNAIS : <b>102</b>	ISEVR : <b>92</b>
CRsev : <b>94</b>	C.D. : <b>0.40</b>
ALait : <b>104</b>	IVMAT : <b>95</b>
DMsev : <b>96</b>	Avel : <b>89</b>
DSsev : <b>89</b>	

<b>HENRI IV</b> <b>RVS</b>	<b>FLAVIE</b>
GAEC VIRELY	GAEC LACOUR PERE & FILS

<b>TYROLIEN</b> <b>RVS</b>	<b>UNIDEE</b> <b>RR2 E</b>
GAEC CADOUX PERE & FILS	EARL BAUDOT PHILIPPE

<b>PRESIDENT</b> <b>RVS</b>	<b>PANAMA</b> <b>RR4 S</b>
GAEC DE LA DEMERIE	EARL OLIVIER

<b>ONTARIO</b> <b>RJ</b>	<b>NIPONE</b>
EARL PORNET	M AUGER FLORENT

\* Ceci n'est pas un certificat d'inscription

Charolais France - Agropole du Marault - 58470 MAGNY COURS



*Père Noel est un animal avec une belle masse musculaire et de la finesse d'os. Issus de plusieurs générations de taureaux AJEC, qui ont marqué les concours par leur production notamment, maternelle.*

<b>PARFUM</b>	<b>FR0334229586</b>	<b>Mâle</b>	<b>16/12/2018</b>	
PN : <b>47</b>	CN : <b>1</b>	TE : <b>N</b>	P210j:	Propriétaire :
DM :	DS :	QR :	Etat :	GAEC DECHET
				Naisseur :
				GAEC DECHET

<b>EXCELLENT</b>	<b>RVS</b>
FR 0313299852	
<b>GAEC CLAME &amp; AUBOUARD</b>	
IFNAIS : <b>84</b>	ISEVR : <b>96</b>
CRsev : <b>106</b>	C.D. : <b>0.92</b>
ALait : <b>87</b>	IVMAT : <b>91</b>
DMsev : <b>94</b>	APT. BOUC :
DSsev : <b>106</b>	Q.M. :
né le : 25/12/2008	



<b>HALLALIE</b>	
FR 0314442393	
<b>EARL DECHET</b>	
IFNAIS : <b>93</b>	ISEVR : <b>97</b>
CRsev : <b>102</b>	C.D. : <b>0.47</b>
ALait : <b>95</b>	IVMAT : <b>94</b>
DMsev : <b>96</b>	Avel : <b>100</b>
DSsev : <b>107</b>	ISU : <b>97</b>
née le : 02/02/2012	

<b>THEODAT</b>	<b>RJ</b>
FR 7121392063	
<b>DEBARNOT FRANCOIS</b>	
IFNAIS : <b>71</b>	ISEVR : <b>99</b>
CRsev : <b>110</b>	C.D. : <b>0.92</b>
ALait : <b>81</b>	IVMAT : <b>89</b>
DMsev : <b>102</b>	APT. BOUC :
DSsev : <b>112</b>	Q.M. :

<b>UDINA</b>	<b>RJ</b>
FR 0311263647	
<b>GAEC CLAME &amp; AUBOUARD</b>	
IFNAIS : <b>93</b>	ISEVR : <b>87</b>
CRsev : <b>93</b>	C.D. : <b>0.60</b>
ALait : <b>98</b>	IVMAT : <b>89</b>
DMsev : <b>96</b>	Avel : <b>106</b>
DSsev : <b>95</b>	

<b>BONAPARTE</b>	<b>RVS</b>
FR 0312336531	
<b>GAEC CLAME R.S.&amp;ANDRIOT L</b>	
IFNAIS : <b>91</b>	ISEVR : <b>100</b>
CRsev : <b>104</b>	C.D. : <b>0.90</b>
ALait : <b>84</b>	IVMAT : <b>90</b>
DMsev : <b>98</b>	APT. BOUC :
DSsev : <b>106</b>	Q.M. :

<b>ACTRICE</b>	<b>RR2 E</b>
FR 0311915729	
<b>GAEC DECHET</b>	
IFNAIS : <b>95</b>	ISEVR : <b>96</b>
CRsev : <b>103</b>	C.D. : <b>0.50</b>
ALait : <b>98</b>	IVMAT : <b>95</b>
DMsev : <b>91</b>	Avel : <b>99</b>
DSsev : <b>102</b>	

<b>REGLISSE</b>	<b>PRIMEVERE</b>
BRIERE GERARD	<b>RR2 E</b>
	DEBARNOT FRANCOIS

<b>PASSIONNE</b>	<b>MEDINA</b>
<b>RVS</b>	<b>RJ</b>
SIMON JEAN & CHRISTIANE	GAEC CLAME B & AUBOUARD L

<b>SPHINX</b>	<b>PAELLA</b>
<b>RJC</b>	<b>RR2 E</b>
GAEC DELOCHE	CLAME ROLAND

<b>OHIO</b>	<b>TROMPETTE</b>
<b>RRE</b>	<b>RR2 E</b>
GAEC MICAUD	GAEC DECHET

\* Ceci n'est pas un certificat d'inscription

Charolais France - Agropôle du Marault - 58470 MAGNY COURS



Parfum, un veau d'avenir équilibré entre développement squelettique et musculaire. Cet animal a un fort potentiel de croissance. Il laissera vraisemblablement des animaux de qualité et productif au niveau de ses ascendants.



**PARAMOUNT FR0333528689 Mâle 30/11/2018**

PN : **39** CN : **1** TE : **N** P210j :  
 DM : **86** DS : **76** QR : **78** Etat : **7**

Propriétaire :  
 G A E C DU CLOU  
 Naisseur :  
 GAEC DU CLOU

**MAJOR RJC**  
 FR 7122136440  
**EARL DEVILLARD JACQUES PIERRE**

IFNAIS : ISEVR :  
 CRsev : C.D. :  
 ALait : IVMAT :  
 DMsev : APT. BOUC :  
 DSsev : Q.M. :

né le : 26/01/2016



**FLEURETTE RR2 E**  
 FR 0313910623  
**GAEC DU CLOU**

IFNAIS : **104** ISEVR : **99**  
 CRsev : **97** C.D. : **0.46**  
 ALait : **102** IVMAT : **100**  
 DMsev : **99** Avel : **103**  
 DSsev : **101** ISU : **98**

née le : 28/12/2009

**GITAN RJC**  
 FR 5816511308  
**EARL BATHO SERGE**

IFNAIS : **83** ISEVR : **106**  
 CRsev : **107** C.D. : **0.88**  
 ALait : IVMAT : **98**  
 DMsev : **110** APT. BOUC :  
 DSsev : **109** Q.M. :

**HONGKONG**  
 FR 7121632007  
**EARL DEVILLARD JACQUES PIERRE**

IFNAIS : **94** ISEVR : **89**  
 CRsev : **91** C.D. : **0.39**  
 ALait : **98** IVMAT : **91**  
 DMsev : **102** Avel : **95**  
 DSsev : **90**

**NATUR RRE**  
 FR 3697010336  
**METAIS MICHEL**

IFNAIS : **110** ISEVR : **91**  
 CRsev : **90** C.D. : **0.99**  
 ALait : **104** IVMAT : **95**  
 DMsev : **93** APT. BOUC : **106**  
 DSsev : **105** Q.M. : **107**

**CASSONADE RJ**  
 FR 0312747444  
**GAEC DU CLOU**

IFNAIS : **101** ISEVR : **95**  
 CRsev : **96** C.D. : **0.43**  
 ALait : **98** IVMAT : **96**  
 DMsev : **100** Avel : **99**  
 DSsev : **90**

**AIGLEROYAL RJ**  
 ETS GAEC VANNIER

**CHICOREE RR2 E**  
 BATHO SERGE & ROGER

**ERUDIT**  
 ANDRIOT BERNARD

**ECRUE RJ**  
 EARL DEVILLARD JACQUES PIERRE

**EXCLUSIF RQM**  
 LEVRON JC & V GAEC RIVAGE

**LUCILE RR2 E**  
 METAIS MICHEL

**SESAM R3P**  
 EARL CUISSET JEAN MARC

**RICASSO**  
 GAEC DU CLOU

\* Ceci n'est pas un certificat d'inscription

Charolais France - Agropôle du Marault - 58470 MAGNY COURS



**Une morphologie impressionnante !**

**Paramount est un veau épais avec beaucoup de largeur et de puissance. Joli mixte entre Aigle Royal, l'un des meilleurs raceur du Charolais et Natur, l'un des meilleurs taureaux d'insémination reconnu pour ces femelles atypiques.**

<b>PAISIBLE</b>	<b>FR7122189110</b>	<b>Mâle</b>	<b>18/12/2018</b>	
PN : <b>46</b>	CN : <b>1</b>	TE : <b>N</b>	P210j: <b>337</b>	Propriétaire :
DM : <b>80</b>	DS : <b>62</b>	QR : <b>65</b>	Etat : <b>6</b>	EARL BERTHIER PIERRE
				Naisseur :
				EARL BERTHIER PIERRE

<b>FIRST</b>	<b>RVS</b>
FR 7613879841	
<b>DYNAMIS CHAROLAIS</b>	
IFNAIS : <b>110</b>	ISEVR : <b>130</b>
CRsev : <b>116</b>	C.D. : <b>0.99</b>
ALait : <b>94</b>	IVMAT : <b>120</b>
DMsev : <b>117</b>	APT. BOUC : <b></b>
DSsev : <b>108</b>	Q.M. : <b></b>
né le : 29/10/2010	



<b>MACLAREN</b>	<b>RJ</b>
FR 7122206564	
<b>EARL BERTHIER PIERRE</b>	
IFNAIS : <b>95</b>	ISEVR : <b>100</b>
CRsev : <b>102</b>	C.D. : <b>0.42</b>
ALait : <b>94</b>	IVMAT : <b>97</b>
DMsev : <b>101</b>	Avel : <b>98</b>
DSsev : <b>100</b>	ISU : <b></b>
née le : 01/01/2016	

<b>SYLVANER</b>	<b>RRE</b>
FR 1017031840	
<b>UCEVA</b>	
IFNAIS : <b>103</b>	ISEVR : <b>110</b>
CRsev : <b>108</b>	C.D. : <b>0.99</b>
ALait : <b>102</b>	IVMAT : <b>110</b>
DMsev : <b>100</b>	APT. BOUC : <b></b>
DSsev : <b>114</b>	Q.M. : <b></b>

<b>ANETH</b>	<b>RR4 S</b>
FR 7613879072	
<b>UNOG Charolais</b>	
IFNAIS : <b>118</b>	ISEVR : <b>122</b>
CRsev : <b>108</b>	C.D. : <b>0.59</b>
ALait : <b>107</b>	IVMAT : <b>121</b>
DMsev : <b>111</b>	Avel : <b>102</b>
DSsev : <b>103</b>	

<b>INCAS</b>	<b>RJ</b>
FR 7121733156	
<b>EARL DUCERT CLAUDE</b>	
IFNAIS : <b>93</b>	ISEVR : <b>100</b>
CRsev : <b>103</b>	C.D. : <b>0.79</b>
ALait : <b></b>	IVMAT : <b>96</b>
DMsev : <b>101</b>	APT. BOUC : <b></b>
DSsev : <b>104</b>	Q.M. : <b></b>

<b>BITZOTE</b>	<b>RR2 E</b>
FR 7121256180	
<b>EARL BERTHIER PIERRE</b>	
IFNAIS : <b>97</b>	ISEVR : <b>101</b>
CRsev : <b>104</b>	C.D. : <b>0.48</b>
ALait : <b>96</b>	IVMAT : <b>98</b>
DMsev : <b>98</b>	Avel : <b>93</b>
DSsev : <b>100</b>	

IGLOOMIC <b>RVS</b>	JUPE <b>RR4 S</b>
CLAME PERE & FILS	UCEVA

PINAY <b>RRE</b>	URACILE <b>RR2 E</b>
EARL GUBERT	UNOG Charolais

FLAMBEAU <b>RVS</b>	BAVIERE
GAEC LAPENDERY	EARL DUCERT CLAUDE

VOLINAY <b>RVS</b>	POLO
EARL PIERRE DIDIER	

VOLINAY <b>RVS</b>	POLO
EARL PIERRE DIDIER	

VOLINAY <b>RVS</b>	POLO
EARL PIERRE DIDIER	

VOLINAY <b>RVS</b>	POLO
EARL PIERRE DIDIER	

VOLINAY <b>RVS</b>	POLO
EARL PIERRE DIDIER	

\* Ceci n'est pas un certificat d'inscription

Charolais France - Agropôle du Marault - 58470 MAGNY COURS



Beaucoup de finesse, de la rectitude, une culotte longue et rebondie; tant de qualité pour Paisible.

Son père First, connu pour sa facilité de naissance, vous assurera de ce veau, un taureau à génisse exceptionnel.





# SECTION GENETIQUE

Reproducteurs

Charolais Certifiés

Mâles Femelles

France Export

« Le meilleur pour  
votre élevage »

Montedoux 03340 MONTBEUGNY

06.25.59.28.58

04.70.44.53.50

[sicarepro@gmail.com](mailto:sicarepro@gmail.com)

<http://sicagieb.fr>

